

# مشاوره تحصیلی دانتل

برترین سایت مشاوره کشور

مشاوره تخصصی تحصیلی در موضوعات مختلف  
کنکور، انتخاب رشته ، بدون کنکور، ارشد ، دکتری و ...

<https://duntelco.com/>

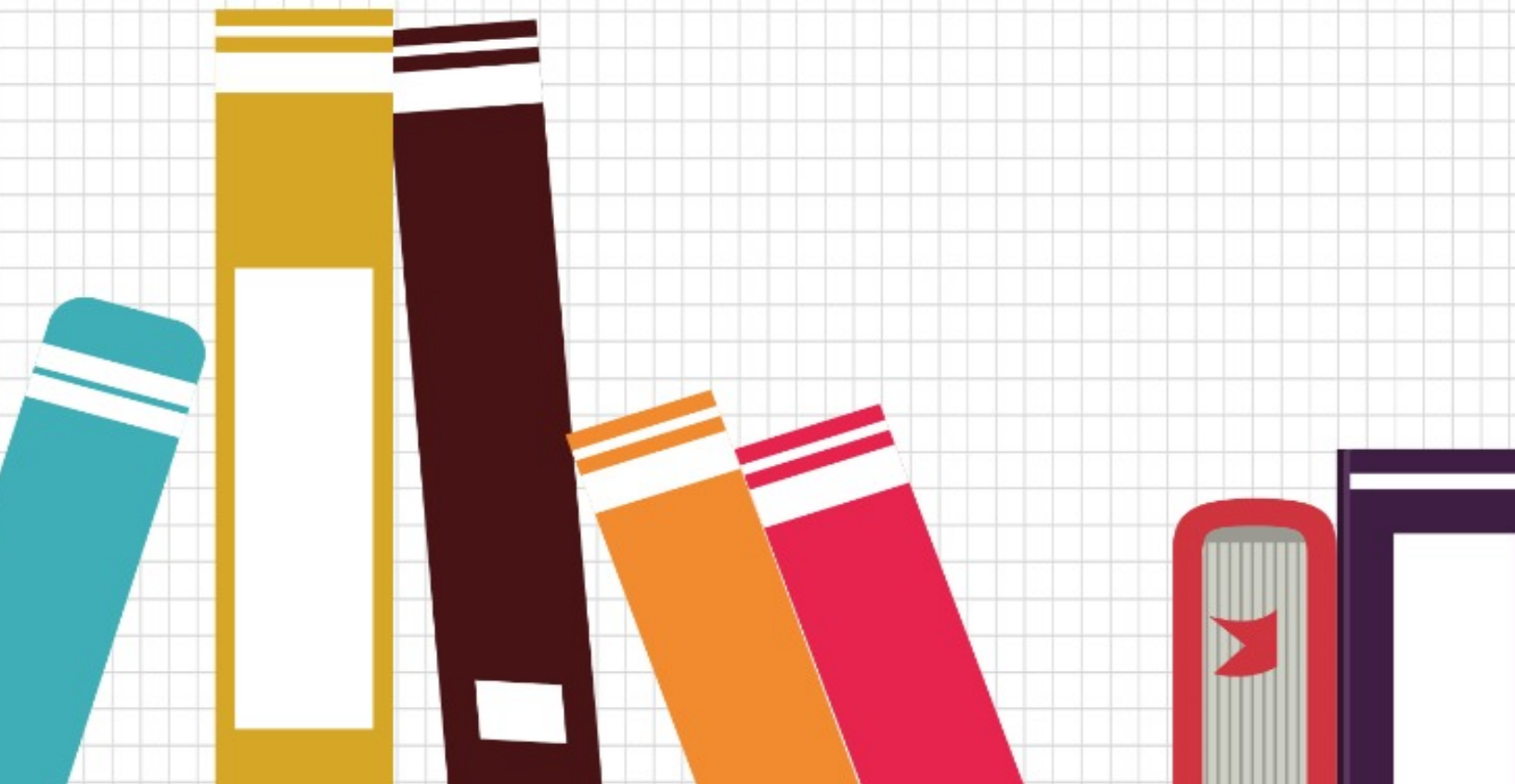

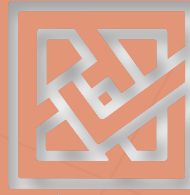

راهنمای ثبت‌نام و شرکت

در آزمون ورودی

مقطع دکتری Ph.D

(نیمه متمرکز)

سال ۱۴۰۱

به متقاضیان توصیه می‌شود  
مطالب این راهنما را به دقت بخوانند



### مقدمه:

آزمون دکتری سال ۱۴۰۱ براساس قانون سنجش و پذیرش دانشجو در دوره‌های تحصیلات تکمیلی در دانشگاه‌ها و مراکز آموزش عالی کشور مصوب مورخ ۱۳۹۴/۱۲/۱۸ مجلس محترم شورای اسلامی و مصوبات «شورای سنجش و پذیرش دانشجو در دوره‌های تحصیلات تکمیلی» در قالب دو مرحله (سنجش علمی (آزمون متمرکز) و مصاحبه علمی و سنجش عملی و ارزیابی سوابق آموزشی، پژوهشی و فناوری) برگزار می‌شود. لذا شرایط و ضوابط ثبت‌نام و شرکت متقاضیان در آزمون مذکور به شرح این دفترچه راهنما اعلام می‌گردد.

- آزمون دکتری برای ورود به رشته‌های دوره‌های روزانه، نوبت دوم (شبانه)، پیام نور، غیرانتفاعی، پردیس خودگردان، مشترک دانشگاه‌ها و موسسات آموزش عالی و همچنین دانشگاه آزاد اسلامی برگزار می‌شود.
- دانشگاه آزاد اسلامی در سال ۱۴۰۱ نیز همانند سال گذشته آزمون مجزایی ندارد و علاقه‌مندان به تحصیل در این دانشگاه لازم است در آزمون سازمان سنجش آموزش کشور ثبت‌نام نمایند.

## بخش اول: راهنمای عملی ثبت‌نام

### ۳ اقدامات قبل از ثبت‌نام

- ۳..... جدول زمانبندی فرایندها
- ۳..... شرایط عمومی و اختصاصی
- ۳..... نحوه شرکت دانشجویان انصرافی
- ۴..... تعیین وضعیت نظام وظیفه
- ۴..... ضوابط استفاده از سهمیه‌ها
- ۴..... نحوه شرکت متقاضیان غیر ایرانی
- ۴..... هزینه‌های ثبت‌نام و نحوه پرداخت آن
- ۴..... مدارک لازم برای ثبت‌نام
- ۶..... تکالیف متقاضیان برای شرکت در آزمون



۱

### ۶ اقدام به ثبت‌نام

- ۷..... ورود به صفحه ثبت‌نام آزمون دکتری
- ۷..... مراحل ثبت‌نام و راهنمای عملی انجام ثبت‌نام
- ۱۰..... نحوه تکمیل تقاضانامه اینترنتی



۲

## بخش دوم: شرایط و مقررات

- ۱۵..... مقررات آموزشی
- ۱۵..... امتحانات و نحوه پذیرش دانشجو
- ۱۷..... شرایط عمومی و اختصاصی
- ۱۹..... مقررات وظیفه عمومی
- ۲۱..... سهمیه رزمندگان و ایثارگران
- ۲۳..... سهمیه مرییان
- ۲۴..... شرایط و ضوابط ثبت‌نام اتباع خارجی
- ۲۵..... تعریف اصطلاحات
- ۲۶..... یادآوری‌های مهم
- ۳۰..... جدول شماره ۲- کد و نام استان و شهرستان
- ۳۲..... معرفی مجموعه‌های امتحانی
- ۷۳..... فرم مخصوص معدل
- ۷۴..... فرم پیش‌نویس تقاضانامه ثبت‌نام



۳



## بخش اول: راهنمای عملی ثبت نام

### ۱- اقدامات قبل از ثبت نام



ثبت نام در آزمون دکتری فقط به صورت اینترنتی و در درگاه اطلاع رسانی سازمان سنجش آموزش کشور انجام می شود. پیش از اقدام به ثبت نام در آزمون، لازم است به توضیحات این دفترچه توجه کنید و مدارک لازم را تهیه کنید.

◀ نشانی درگاه اطلاع رسانی سازمان سنجش آموزش کشور <http://www.sanjesh.org>  
 ▶▶ برای اطلاع از مجموعه های امتحانی دارای پذیرش در سال ۱۴۰۱ به صفحات ۳۲ تا ۷۲ مراجعه کنید.

قبل از اینکه ثبت نام خود را شروع کنید، لازم است مدارکی مانند عکس خود یا اطلاعاتی که در پیش نویس تقاضانامه خواسته شده است را آماده کنید و پس از آن ثبت نام خود را شروع کنید. توضیحات این بخش شما را قدم به قدم تا انتهای ثبت نام راهنمایی می کند. در صورت نیاز به اطلاع از مقرراتی مانند نظام وظیفه، نحوه شرکت دانشجویان انصرافی یا سهمیه ها و مطالب مشابه، بخش دوم این دفترچه راهنما را مطالعه کنید.

#### جدول زمانبندی فرایندها

ردیف	موضوع	تاریخ
۱	ثبت نام	۱۴۰۰/۹/۱ لغایت ۱۴۰۰/۹/۸
۲	مشاهده، کنترل اطلاعات ثبت نامی و یا ویرایش (همزمان با ثبت نام)	۱۴۰۰/۹/۸ لغایت ۱۴۰۰/۹/۸
۳	انتشار اطلاعیه دریافت کارت ورود به جلسه و برگزاری آزمون	۱ اسفندماه ۱۴۰۰
۴	دریافت کارت ورود به جلسه آزمون و برگ راهنمای آزمون	۱۴۰۰/۱۲/۳ لغایت ۱۴۰۰/۱۲/۵
۵	زمان برگزاری آزمون ورودی دکتری (Ph.D)	جمعه ۶ اسفند ماه ۱۴۰۰
۶	اعلام نتایج اولیه آزمون بصورت کارنامه	دهه اول اردیبهشت ماه ۱۴۰۱
۷	انتخاب رشته اینترنتی برای متقاضیان مجاز به انتخاب رشته	نیمه اول اردیبهشت ماه ۱۴۰۱
۸	اعلام نتایج نهایی	نیمه اول شهریور ماه ۱۴۰۱

#### شرایط عمومی و اختصاصی

● همه متقاضیان برای ثبت نام و شرکت در آزمون دکتری باید شرایط عمومی و اختصاصی را رعایت نمایند.  
 ▶▶ برای اطلاع از شرایط عمومی و اختصاصی صفحه ۱۷ را ببینید.

#### نحوه شرکت دانشجویان انصرافی

● دانشجویان شاغل به تحصیل در دوره های غیرروزانه دکتری (به شرط نداشتن مشکل نظام وظیفه





برای برادران) می توانند بدون انصراف از تحصیل، در آزمون دکتری سال ۱۴۰۱ ثبت نام و شرکت نمایند. این متقاضیان پس از اعلام نتایج نهایی در صورت قبولی باید انصراف قطعی از رشته قبلی را به دانشگاه جدید محل تحصیل ارائه دهند.

● با توجه به رأی هیئت عمومی دیوان عدالت اداری به شماره ۱۹۵۰ مورخ ۱۳۹۹/۱۲/۱۶ پذیرفته شدگان دوره روزانه آزمون دکتری سال ۱۴۰۰ می توانند در آزمون دکتری سال ۱۴۰۱ ثبت نام و شرکت نمایند. ضمناً این متقاضیان و همچنین دانشجویان در حال تحصیل در دوره روزانه مقطع دکتری سالهای قبل، در صورت تمایل به ثبت نام و شرکت در آزمون دکتری سال ۱۴۰۱ در صورت داشتن سایر شرایط و ضوابط مندرج در این دفترچه راهنما می بایست **تا پایان مهلت مقرر ثبت نام آزمون دکتری سال ۱۴۰۱، از تحصیل انصراف قطعی حاصل نمایند** و در صورت عدم انصراف قطعی از تحصیل در زمان مقرر، در صورت قبولی در آزمون دکتری سال ۱۴۰۱، قبولی آنان در آزمون لغو خواهد شد.



**تعیین وضعیت نظام وظیفه.....**  
متقاضیان مرد، باید وضعیت نظام وظیفه خود را به صورت «کد عددی» در فرم ثبت نام اعلام کنند. برای تعیین وضعیت نظام وظیفه خود و کد مربوط به آن، صفحه ۱۹ را ببینید.



**ضوابط استفاده از سهمیه ها.....**  
برای اطلاع از مقررات کامل استفاده از سهمیه رزمندگان و ایثارگران صفحات ۲۱ تا ۲۳ را ببینید.  
برای اطلاع از مقررات استفاده از سهمیه مرییان صفحه ۲۳ را ببینید.

**نحوه شرکت متقاضیان غیر ایرانی.....**  
● متقاضیان غیر ایرانی، که طبق توضیحات این دفترچه راهنما، شرایط شرکت در آزمون دکتری را دارند با مراجعه به نشانی ([www.sanjesh.org](http://www.sanjesh.org)) و ورود به بخش (لینک) سامانه اتباع غیر ایرانی، پس از تکمیل اطلاعات، کد پیگیری (۱۳ رقمی) را دریافت نمایند.  
برای شرایط و ضوابط ثبت نام اتباع خارجی (صفحه ۲۴).



**هزینه ثبت نام و نحوه پرداخت آن.....**  
● با توجه به اینکه پرداخت هزینه ثبت نام در این روش بصورت اینترنتی انجام می گیرد، متقاضیان لازم است به وسیله کارت های بانکی عضو شبکه شتاب که پرداخت الکترونیکی آنها فعال می باشد با مراجعه به درگاه اطلاع رسانی این سازمان و **پرداخت مبلغ ۲/۰۸۵/۰۰۰ (دو میلیون و هشتاد و پنج هزار) ریال** به عنوان وجه ثبت نام شرکت در آزمون یک مجموعه امتحانی، نسبت به خرید سریال ثبت نام اقدام نمایند.  
● با توجه به اینکه مقرر گردیده در مراحل مختلف فرآیند این آزمون خدماتی از طریق ارسال پیام کوتاه به متقاضیان ارائه شود، متقاضیانی که تمایل به استفاده از خدمات پیام کوتاه دارند با انتخاب گزینه مربوط و **پرداخت مبلغ ۱۲/۰۰۰ (دوازده هزار) ریال** به عنوان هزینه استفاده از خدمات پیام کوتاه، می توانند از این خدمات استفاده نمایند.

### مدارک و اطلاعات لازم برای ثبت نام

اگر امور مربوط به ثبت نام را خودتان انجام می دهید یا برای ثبت نام به کافی نت ها مراجعه می کنید، پیش از ورود به صفحه ثبت نام در درگاه اطلاع رسانی سازمان سنجش، مدارک و اطلاعات مورد نیاز مندرج در صفحه بعد را تهیه و در دسترس داشته باشید.



### مدارک و اطلاعات لازم برای ثبت نام

با نگاهی به فهرست زیر می‌توانید مطمئن شوید تمامی مدارک و اطلاعات لازم برای ثبت نام را آماده کرده‌اید.

- شناسنامه و کارت ملی
- شماره سریال کارت اعتباری خریداری شده
- فایل عکس اسکن شده
- کد وضعیت نظام وظیفه (متقاضیان مرد) ◀ مقررات وظیفه عمومی (صفحه ۱۹)
- کد و نام مجموعه امتحانی
- معدل مقاطع کاردانی، کارشناسی و کارشناسی ارشد
- کدرشته تحصیلی در مقاطع کاردانی، کارشناسی و کارشناسی ارشد و کد موسسه دریافت مدرک
- کد پیگیری مربوط به سهمیه ایثارگران و رزمندگان
- کد (۱۳ رقمی) مربوط به متقاضیان غیر ایرانی
- کد پستی محل سکونت و کد شهرستان برای تعیین حوزه امتحانی

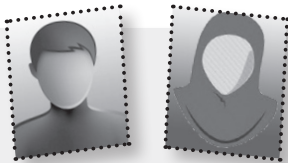

### توضیحات عکس

برای ثبت نام در آزمون دکتری، لازم است یک قطعه عکس پرسنلی خود را با مشخصات زیر اسکن کنید:

- ابعاد عکس ۳×۴ یا ۶×۴ و بدون حاشیه‌های اضافی که در سال جاری گرفته شده.
- عکس باید با حجم حداکثر ۳۰۰×۴۰۰ و حداقل ۲۰۰×۳۰۰ پیکسل (حداکثر ۷۰ کیلوبایت) اسکن و در قالب (JPG) ذخیره شود.
- تصویر متقاضی باید تمام رخ، کاملاً واضح و بدون اثر مهر، منگنه و هرگونه لکه باشد.
- عکس، مربوط به سال جاری و بهتر است رنگی و با زمینه سفید باشد.
- اسکن عکس از روی کارت‌های شناسایی (کارت ملی، شناسنامه و مدارک مشابه) قابل قبول نیست.
- عکس متقاضیان زن باید با حجاب و صورت آنان به طور کامل مشخص باشد.
- در صورت استفاده از عکس غیر معتبر، ثبت نام متقاضی باطل می‌شود و اجازه شرکت در آزمون را ندارند.
- با توجه به مشکلات به وجود آمده در آزمون‌های قبلی، در خصوص اشتباه در ارسال عکس متقاضیان که این موضوع اکثراً برای متقاضیانی که خود و یا فرد وارد کننده اطلاعات در سیستم دقت لازم را ندارند، رخ داده است تأکید می‌گردد چنانچه ثبت نام شما توسط فرد دیگری انجام می‌شود، علاوه بر کنترل اطلاعات ثبت نامی، حتماً نسبت به کنترل عکس ارسالی دقت کنید تا اشتباهاً عکس متقاضی دیگری به جای عکس شما ارسال نگردد. در صورت ارسال عکس اشتباه، فرد به عنوان متخلف تلقی شده و با وی مطابق مقررات رفتار خواهد شد.



## تکالیف متقاضیان برای شرکت در آزمون.....

- مراجعه به درگاه اطلاع رسانی سازمان سنجش آموزش کشور به نشانی: [www.sanjesh.org](http://www.sanjesh.org)
- دریافت دفترچه راهنمای ثبت نام (دفترچه شماره ۱) از درگاه اطلاع رسانی این سازمان.
- آماده نمودن مدارک و اطلاعات مورد نیاز جهت ثبت نام.
- ثبت نام برای آزمون ورودی دکتری (Ph.D) سال ۱۴۰۱ از **روز دوشنبه مورخ ۱۴۰۰/۹/۱ تا روز دوشنبه مورخ ۱۴۰۰/۹/۸**.
- هر متقاضی بر اساس علاقه فقط می‌تواند در یک مجموعه امتحانی (متناسب با مدرک فارغ التحصیلی)، ثبت نام و در آزمون مربوط شرکت کند. رشته‌های مرتبطی که فارغ التحصیلان آن می‌توانند در هر مجموعه امتحانی شرکت کنند در صفحات ۳۲ تا ۷۲ دفترچه راهنمای ثبت نام در هر مجموعه امتحانی درج شده است.
- کارت ورود به جلسه آزمون را در موعد مقرر از طریق درگاه اطلاع رسانی سازمان، دریافت دارد.
- در محل و حوزه‌ای که برای او تعیین می‌شود حاضر شده، در آزمون شرکت کند و به سؤال‌های آزمون پاسخ دهد.

## ۲- اقدام به ثبت نام



- در صورتی که تمامی مدارک و اطلاعات لازم را در دسترس دارید و تمامی ضوابط و مقرراتی را که به شما مربوط می‌شود مطالعه کرده‌اید، اکنون می‌توانید ثبت نام کنید.
- با توجه به ارسال کد تایید به شماره تلفن همراه شما در زمان شروع ثبت نام، ضرورت دارد از شماره موبایل خود که در دسترس بوده و همواره روشن است استفاده نمایید.
  - **فرم پیش نویس را تکمیل کنید.**
- توصیه می‌شود پیش از ورود به صفحه ثبت نام، فرم پیش نویس تقاضانامه ثبت نام را تکمیل کنند. این فرم "دقیقاً" مشابه فرم ثبت نام بوده و به شما کمک می‌کند مراحل ثبت نام را با آرامش، سرعت و دقت بیشتری انجام دهید. حتی اگر برای ثبت نام به کافی نت مراجعه می‌کنید، پر کردن فرم پیش نویس، باعث راحتی کار و کاهش اشتباه می‌شود.
- ◀ فرم پیش نویس ثبت نام، در انتهای این دفترچه (صفحه ۷۴) قرار دارد.
- مسئولیت درستی اطلاعات وارد شده در فرم ثبت نام به عهده متقاضی است.
  - در صورتی که در هر مرحله مشخص شود که متقاضی، با اطلاعات نادرست یا رعایت نکردن شرایط و ضوابط ثبت نام کرده است، از ادامه آزمون محروم خواهد شد.



## اگر برای ثبت نام به کافی نت مراجعه می‌کنید.....

- برای پیشگیری از مشکلاتی که در ثبت نام برخی متقاضیان در سال‌های قبل روی داده است، موارد زیر را رعایت کنید:
- قبل از تأیید نهایی، اطلاعات و بخصوص «عکس» خود را کنترل کنید و این کار را به فرد دیگری واگذار نکنید.
  - تهیه یک برگ پرینت از فرم نهایی ثبت نام (با شماره پرونده ۶ رقمی و کد پیگیری ۱۶ رقمی) برای کنترل و نگهداری در پرونده شخصی متقاضی الزامی است.
  - اطلاعات کارت‌های اعتباری را تا پایان مراحل آزمون (پاییز سال ۱۴۰۱) نزد خود نگهداری کنید.





**ورود به صفحه ثبت نام آزمون دکتری.....** بعد از ورود به صفحه اصلی درگاه اطلاع رسانی سازمان سنجش ([www.sanjesh.org](http://www.sanjesh.org)) از چند مسیر می توانید به صفحه ثبت نام در آزمون دکتری وارد شوید:



مسیر اول

مسیر دوم

مسیر سوم

مسیر اول - در صفحه اصلی درگاه اطلاع رسانی سازمان سنجش، ستون سمت چپ (دسترسی سریع).  
 مسیر دوم - در ستون های رنگی سمت راست در صفحه اصلی درگاه اطلاع رسانی سازمان سنجش، روی عنوان «دکتری تخصصی» کلیک کنید. با ورود به متن اطلاعیه، روی آدرس رنگی کلیک کنید.  
 مسیر سوم - در صفحه اصلی درگاه اطلاع رسانی سازمان سنجش در ستون وسط، ردیف دکتری را پیدا کنید. با ورود به متن اطلاعیه ثبت نام، روی آدرس رنگی کلیک کنید.

**« راهنمای عملی انجام ثبت نام »**

متقاضیان برای ثبت نام در آزمون، پس از ورود به صفحه ثبت نام آزمون دکتری سال ۱۴۰۱ همانند شکل زیر وارد محیط ثبت نام می شوند:





متقاضیان با ورود به صفحه «ثبت نام جدید» نسبت به درج سریال ۱۲ رقمی ثبت نام ( تصویر زیر) اقدام نمایند تا وارد مرحله بعدی فرایند ثبت نام شوند.

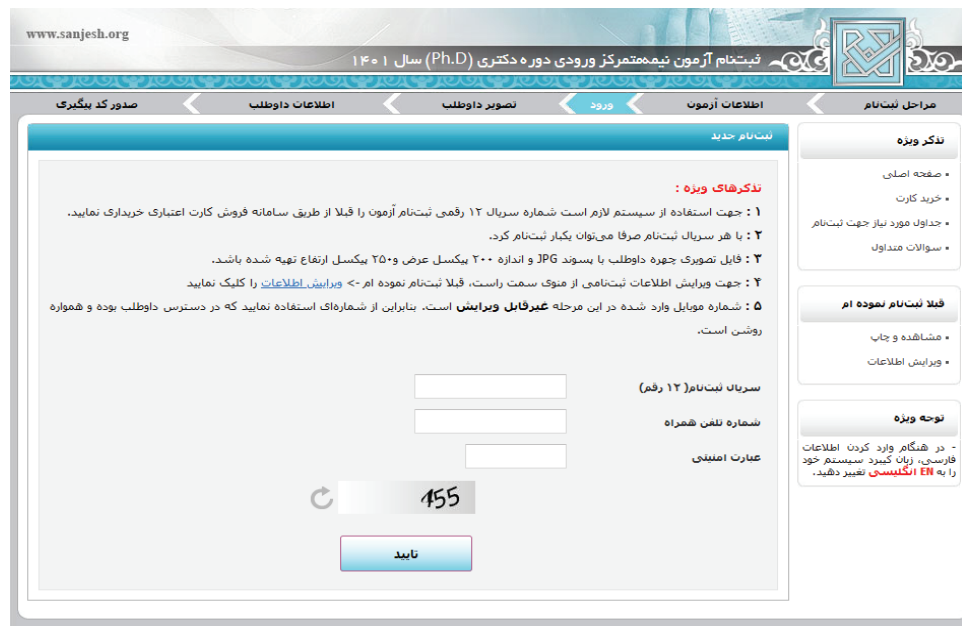

➤ متقاضیان پس از درج سریال ۱۲ رقمی ثبت نام، وارد مرحله بارگیری عکس (تصویر زیر) شده تا طبق دستورالعمل مندرج در این تصویر و توضیحات مربوط به آن در این دفترچه راهنما، نسبت به انجام و تأیید این مرحله اقدام نمایند.

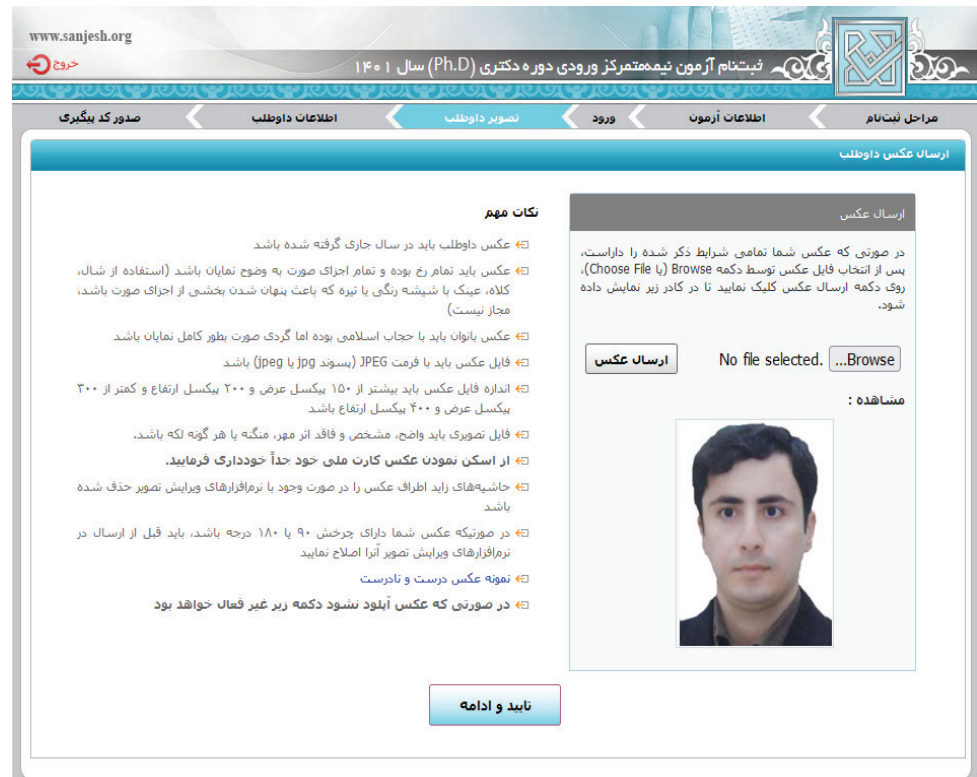



متقاضیان پس از بارگذاری عکس خود وارد مرحله ی تکمیل بندهای تقاضانامه ثبت نام ( تصویر زیر) می شوند که لازم است با دقت و بر اساس مفاد مندرج در این دفترچه راهنما نسبت به تکمیل تمامی بندهای آن تا انتهای تقاضانامه اقدام نمایید.

متقاضیان پس از تکمیل تقاضانامه ثبت نام لازم است نسبت به پرینت تقاضانامه تکمیل شده ( نمونه تقاضانامه تکمیل شده در تصویر زیر) که حاوی اطلاعات متقاضی و هم چنین شماره پرونده ۶ رقمی و کد پیگیری ثبت نام ۱۶ رقمی می باشد اقدام و تا پایان مراحل آزمون نگهداری نماید. صحت اطلاعات ارسالی به عهده شخص متقاضی می باشد.

ثبت نام آزمون نیمه متمرکز ورودی دوره دکتری (Ph.D) سال ۱۴۰۱

شماره پرونده	100018	کد پیگیری	1 5 1 0 9 3 0 1 2 0 7 1 1 4 0 8
تاریخ و ساعت ثبت نام	۱۴۰۰/۰۸/۲۷-۱۴:۱۳	تاریخ و ساعت درخواست چاپ	۱۴۰۰/۰۸/۲۷-۱۴:۱۳
	نام خانوادگی	نازی سرهانی	نام محمد
	نام پدر	رشید	جنسیت مرد
	شماره شناسنامه	۱۳۳۶	سری و سریال: ۳۳۵ / ۹۱
	کد ملی	۱۳۳۶۶۷۰	تاریخ تولد: ۱۳۵۷/۰۹/۰۶
محل تولد	۴۰۰۸   البرز کرج	محل صدور شناسنامه	۴۰۰۸   البرز کرج
نشانی محل اقامت	استان البرز - شهر کرج - رجایی شهر- رستخیز		
کد پستی	۳۱۳۳۱۵	تلفن ثابت	۰۲۶۸ / ۲۳۳۳۳۳۳۳
تلفن همراه	۰۲۶۷ / ۶۶۵۷	ایمیل	mmoh@na/232323@yahoo.com
دین	اسلام	کد نظام وظیفه	۱
متقاضی استفاده از سهمیه پذیرش	۱- آزاد	چپ دست هستم	بلی
اتباع خارجی	---	مجموعه امتحانی	علوم اجتماعی
نوع مطولیت	---	زبان خارجی امتحانی	انگلیسی
گروه امتحانی	علوم انسانی	محل اشتغال به کار	خبر   دانشگاه محل خدمت: ---
شهر محل اقامت جهت تعیین حوزه امتحانی	۴۰۰۸   البرز کرج	موسسه محل اخذ مدرک کاردانی	۲۰۱۹   دانشگاه علوم پزشکی البرز کرج
مریی رسمی قطعی یا رسمی آزمایشی دانشگاهها و موسسات آموزش عالی وابسته به وزارت علوم، تحقیقات فناوری بوده و متقاضی استفاده از سهمیه مروریان هستیم	شغل نیستم	تاریخ اخذ مدرک کاردانی	۱۳۷۸/۰۶/۲۰
وضعیت اشتغال	شغل نیستم	موسسه محل اخذ مدرک	---
رتبه تحصیلی در مقطع کاردانی	۲۶۹۱   هوشبری	موسسه محل اخذ مدرک	---
معدل مقطع کاردانی	صاحب: ۱۷ اعشار: ۱۴	---	---
رتبه تحصیلی در مقطع	---	---	---



### نکات مهم در خصوص ثبت اطلاعات در تقاضانامه ثبت نامی:

- معدل متقاضیان تأثیری در مراحل گزینش این سازمان ندارد و صرفاً بر اساس شیوه نامه اعلامی در مرحله بررسی سوابق آموزشی فرد و توسط دانشگاه‌های محل مصاحبه مورد بررسی قرار می‌گیرد.
- در صورتی که کدرشته یا کد دانشگاه مورد نظر شما در سیستم وجود ندارد از کد عنوان «سایر» استفاده نمایید.

### نحوه تکمیل تقاضانامه اینترنتی:

به متقاضیان توصیه می‌شود پس از مطالعه دقیق این دفترچه مطابق دستورالعمل ذیل ابتدا فرم پیش‌نویس تقاضانامه مندرج در انتهای این دفترچه را تکمیل نموده و سپس بر اساس مندرجات فرم پیش‌نویس، با مراجعه به درگاه اطلاع‌رسانی این سازمان ([www.sanjesh.org](http://www.sanjesh.org)) اطلاعات لازم را بر اساس بندهای برنامه نرم‌افزاری ثبت‌نام وارد نمایند. ضمناً راهنمای جامع نحوه تکمیل فرم در برنامه نرم‌افزاری ثبت‌نام اینترنتی موجود بوده و متقاضیان برای کسب اطلاع بیشتر می‌توانند به این راهنما مراجعه نمایند.

**در ردیف‌های ۱، ۲ و ۳:** متقاضی باید در محل مورد نظر نام خانوادگی، نام و نام پدر خود را مطابق با شناسنامه بطور کامل و خوانا وارد کند (از به کار بردن مد، تشدید، الف محذوف یا همزه خودداری شود).

**در ردیف ۴:** متقاضی باید برحسب اینکه، زن یا مرد می‌باشد، دایره مربوط را علامتگذاری کند.

**در ردیف ۵:** متقاضی باید از سمت چپ به راست فقط شماره شناسنامه خود را در محل مربوط درج کند و از درج حروف، ممیز و یا خط تیره که در بعضی شناسنامه‌ها درج گردیده خودداری کند.

**در ردیف ۶:** متقاضی باید سری و سریال شناسنامه خود را در محل مربوط درج کند.

**در ردیف ۷:** متقاضی باید روز، ماه و سال تولد خود را در محل مربوط درج نماید (دو رقم اول سال تولد یعنی ۱۳ درج گردیده است).

**در ردیف ۸:** متقاضی باید حتماً کد ملی خود را که عددی ده رقمی می‌باشد، از سمت چپ به راست و در محل مربوطه درج کند و از درج ممیز و یا خط تیره خودداری کند.

**در ردیف ۹:** متقاضی باید با علامتگذاری در یکی از دایره‌ها، دین خود را مشخص کند.

**در ردیف ۱۰:** متقاضیان استفاده از هر یک از سهمیه‌های پذیرش، حسب مورد باید یکی از موارد این بند را علامتگذاری نمایند.

**رزمندگان ستاد کل نیروهای مسلح شامل:** ۱- ستاد کل نیروهای مسلح، ۲- ستاد کل ارتش جمهوری اسلامی، ۳- ستاد کل سپاه پاسداران انقلاب اسلامی، ۴- سازمان بسیج مستضعفین، ۵- وزارت دفاع و پشتیبانی نیروهای مسلح و ۶- نیروی انتظامی جمهوری اسلامی ایران، می‌باشند.

**در ردیف ۱۱:** متقاضی استفاده از سهمیه رزمندگان که با علامتگذاری مورد ۱۰، ۱۱، ۱۲، ۱۶، ۱۷، ۱۸، ۱۹، ۲۰ و یا ۲۱ بند ۱۰، متقاضی استفاده از سهمیه رزمندگان (رزمندگان داوطلب بسیجی، رزمندگان وزارت جهاد کشاورزی، رزمندگان ستاد کل نیروهای مسلح و همسر و فرزندان آنان) شده است، باید مدت حضور در جبهه خود را برحسب ماه، در محل مربوط درج کند.

**در ردیف ۱۲:** متقاضی استفاده از سهمیه رزمندگان که با علامتگذاری مورد ۱۰، ۱۱، ۱۲، ۱۶، ۱۷، ۱۸، ۱۹، ۲۰ و یا ۲۱ بند ۱۰، متقاضی استفاده از سهمیه رزمندگان (رزمندگان داوطلب بسیجی، رزمندگان ستاد کل نیروهای مسلح و همسر و فرزندان آنان) است باید کد پیگیری ۱۲ رقمی خود را در محل مربوط و از چپ به راست درج کند. - چنانچه ارگان تأییدکننده سهمیه شما ستاد مشترک سپاه پاسداران و یا ستاد کل نیروهای مسلح است، می‌بایست برای دریافت کد پیگیری به نواحی محل اعزام خود مراجعه نموده و پس از دریافت کد پیگیری ۱۲ رقمی، آن را در این بند درج کنید (کد پیگیری ۱۲ رقمی ایثارگران برای هر آزمون متفاوت است).

- چنانچه ارگان تأییدکننده سهمیه شما، وزارت جهاد کشاورزی است کد پیگیری ۱۲ رقمی ایثارگران عبارت است از: (کد ملی خود رزمندگان+۵۵). مثال: اگر کد ملی رزمندگان: ۰۳۲۱۶۴۴۶۷۰ باشد



کد پیگیری ۱۲ رقمی اینترگر: ۵۵۰۳۲۱۶۴۷۶۷۰ خواهد بود.

**– متقاضیان ارگان جهاد کشاورزی، در صورت داشتن هرگونه سؤال و ابهام در این خصوص به ادارات امور اداری سازمان جهاد کشاورزی استان مراجعه نمایند.**

**در ردیف ۱۳:** متقاضی باید شهر محل تولد خود را با توجه به جدول شماره ۲ مندرج در صفحات ۳۰ و ۳۱ مشخص و در محل مربوطه درج کند.

**در ردیف ۱۴:** متقاضی باید شهر محل صدور شناسنامه خود را با توجه به جدول شماره ۲ مندرج در صفحات ۳۰ و ۳۱ مشخص و در محل مربوطه درج کند.

**در ردیف ۱۵:** متقاضیان ذکور باید وضعیت نظام وظیفه خود را با توجه به شرایط مندرج در صفحه ۱۹ همین دفترچه با یکی از کدهای ۱ تا ۱۱ مشخص کنند.

**در ردیف ۱۶:** متقاضیان اتباع خارجی با علامتگذاری در دایره‌های این ردیف، ملیت خود را مشخص نموده و ضمن درج کد پیگیری ۱۳ رقمی خود می‌بایست شماره گذرنامه و شماره کارت اقامت خود را در محل مخصوص درج کنند.

**در ردیف ۱۷:** آن دسته از متقاضیانی که نوع معلولیت آنان بینایی، شنوایی، جسمی حرکتی، آسیب گفتار و زبان، تکاملی رشد (اتیسم) و اعصاب و روان می‌باشد، باید با علامتگذاری در دایره‌های این ردیف وضعیت خود را مشخص نمایند. معلولیت و شدت معلولیت این افراد از سازمان بهزیستی استعلام خواهد شد و براساس شدت معلولیتی که به تأیید آن سازمان خواهد رسید، خدمات و تسهیلات لازم طبق جدول نیازهای برآورد شده متقاضیان دارای معلولیت (جدول ذیل) به متقاضیان ارائه خواهد شد. لذا متقاضیان معلولی که در سازمان بهزیستی تشکیل پرونده نداده‌اند، ضرورت دارد با مراجعه به ادارات بهزیستی محل سکونت خود نسبت به تشکیل پرونده اقدام نمایند. بدیهی است در صورت عدم تأیید معلولیت آنها توسط سازمان بهزیستی، خدمات و تسهیلات لازم به آنان ارائه نخواهد شد.

**جدول نیازهای برآورد شده متقاضیان دارای معلولیت**

ردیف	نوع معلولیت	شدت معلولیت	نیاز تعیین شده	توضیحات
۱	بینایی	خیلی شدید	منشی - وقت اضافه	با توجه به طیف وسیع کم بینایی و با توجه به شرایط محیط آزمون در صورت درخواست منشی در دسترس باشد.
		شدید	منشی - وقت اضافه	
		متوسط	چاپ درشت سوالات - وقت اضافه به صورت ۱/۳ وقت افراد شدید	
۲	شنوایی	خیلی شدید	رابط - وقت اضافه	.
		شدید	رابط - وقت اضافه	
		متوسط	.	
		خفیف	.	
۳	جسمی حرکتی	خیلی شدید	منشی - وقت اضافه	با توجه به آسیب چهاراندام در افراد با معلولیت جسمی حرکتی خیلی شدید، منشی و وقت اضافه ضروری است.
		شدید	.	در صورت آسیب صرفاً اندام‌های تحتانی (پاها)، نیازی به وقت اضافه و منشی ندارد.
		شدید	منشی - وقت اضافه	در صورت آسیب دست‌ها به ویژه دست غالب یا فقدان دست.
		متوسط	منشی - وقت اضافه	در صورت آسیب دست‌ها به ویژه دست غالب یا فقدان دست.
۴	آسیب گفتار و زبان	خیلی شدید	.	.
		با هر شدت معلولیت	.	
۵	تکاملی رشد (اتیسم)	با هر شدت معلولیت	محیط فیزیکی آرام و با تراکم جمعیت بسیار پایین	.
۶	اعصاب و روان	با هر شدت معلولیت	.	.



**در ردیف ۱۸:** آن دسته از متقاضیان چپ دست که درخواست استفاده از صندلی مخصوص در جلسه آزمون را دارند، این بند را علامتگذاری نمایند.

**در ردیف ۱۹:** متقاضیان وضعیت تحصیلی و یا فارغ التحصیلی خود را، می‌بایست در این بند علامتگذاری کنند. منظور از کارشناسی ارشد پیوسته دوره‌های ۵ ساله می‌باشد که پس از پایان دوره متوسطه آغاز شده و دانشجو پس از گذراندن تعداد واحدهای معین، مدرک کارشناسی ارشد دریافت می‌کند (مانند رشته‌های تحصیلی: الهیات و معارف اسلامی و ارشاد گرایش‌های: فقه و مبانی حقوق اسلامی، فلسفه و کلام، قرآن و حدیث) و منظور از دکتری عمومی دوره‌های است ۶ ساله، که پس از پایان دوره متوسطه آغاز شده و دانشجو پس از گذراندن تعداد واحدهای معین، مدرک دکتری عمومی دریافت می‌کند (مانند رشته‌های تحصیلی: پزشکی، دندانپزشکی، داروسازی، دامپزشکی).

**در ردیف ۲۰:** متقاضی باید گروه امتحانی خود را که در آزمون آن شرکت خواهد کرد، با علامتگذاری در یکی از دایره‌های مربوط مشخص کند.

**در ردیف ۲۱:** متقاضی، کد مجموعه امتحانی را که متقاضی شرکت در آزمون آن می‌باشد از قسمت معرفی مجموعه های امتحانی (صفحات ۳۲ تا ۷۲) استخراج و در این بند درج کند.

**در ردیف ۲۲:** متقاضی بایستی زبان خارجی امتحانی خود را بر اساس زبان خارجی تعریف شده در مجموعه امتحانی انتخابی، با علامتگذاری یکی از موارد این بند مشخص کند.

**در ردیف ۲۳:** متقاضی کدرشته تحصیلی مقطع کاردانی خود را که نام رشته فراغت از تحصیل در آن مجموعه رشته تحصیلی قرار می‌گیرد از درگاه اطلاع رسانی این سازمان، استخراج و در محل مربوطه درج کند.

**در ردیف ۲۴:** متقاضی کد مؤسسه آموزش عالی محل اخذ مدرک تحصیلی کاردانی خود را از درگاه اطلاع رسانی این سازمان، استخراج و در محل مربوطه درج کند.

**در ردیف ۲۵:** متقاضی باید تاریخ دقیق اخذ مدرک کاردانی خود را به روز، ماه و سال در محل مربوطه درج کند.

**در ردیف ۲۶:** متقاضیان باید معدل مندرج در مدرک فارغ التحصیلی مقطع کاردانی خود را بر مبنای ۰ تا ۲۰ و یا ۰ تا ۴ و تا دو رقم اعشار از چپ به راست در محل مربوط درج نمایند. به عنوان مثال: متقاضی که معدل وی ۲/۸۵ می‌باشد در قسمت عدد صحیح ۰۲ و در قسمت اعشار عدد ۸۵ را درج نماید.

**در ردیف ۲۷:** متقاضی کدرشته تحصیلی مقطع کارشناسی خود را که نام رشته فراغت از تحصیل در آن مجموعه رشته تحصیلی قرار می‌گیرد از درگاه اطلاع رسانی این سازمان، استخراج و در محل مربوطه درج کند.

**در ردیف ۲۸:** متقاضی کد مؤسسه آموزش عالی محل اخذ مدرک تحصیلی کارشناسی خود را از درگاه اطلاع رسانی این سازمان، استخراج و در محل مربوطه درج کند.

**در ردیف ۲۹:** متقاضی باید تاریخ دقیق اخذ مدرک کارشناسی خود را به روز، ماه و سال در محل مربوطه درج کند.

**در ردیف ۳۰:** متقاضی باید معدل مندرج در مدرک فارغ التحصیلی مقطع کارشناسی خود را بر مبنای ۰ تا ۲۰ و یا ۰ تا ۴ و تا دو رقم اعشار از چپ به راست در محل مربوط درج کند. به عنوان مثال: متقاضی



که معدل وی  $\frac{2}{85}$  می‌باشد در قسمت عدد صحیح ۰۲ و در قسمت اعشار عدد ۸۵ را درج کند.

**در ردیف ۳۱:** متقاضی کدرشته تحصیلی مقطع کارشناسی ارشد خود را که نام رشته فراغت از تحصیل در آن مجموعه رشته تحصیلی قرار می‌گیرد از درگاه اطلاع رسانی این سازمان، استخراج و در محل مربوطه درج کند.

**در ردیف ۳۲:** متقاضی کد مؤسسه آموزش عالی محل اخذ مدرک تحصیلی کارشناسی ارشد و یا دکتری عمومی خود را از درگاه اطلاع رسانی این سازمان، استخراج و در محل مربوطه درج کند.

**در ردیف ۳۳:** متقاضی باید تاریخ دقیق اخذ مدرک کارشناسی ارشد و یا دکتری عمومی خود را به روز، ماه و سال در محل مربوطه درج کند.

**در ردیف ۳۴:** فارغ‌التحصیلان معدل کل اکتسابی را بر اساس معدل مندرج در مدرک فارغ‌التحصیلی و دانشجویان سال آخر مقاطع کارشناسی ارشد و یا دکتری عمومی، میانگین واحدهای گذرانده خود را حداکثر تا تاریخ  $1400/6/31$  خود را بر مبنای ۰ تا ۲۰ و یا ۰ تا ۴ و تا دو رقم اعشار از چپ به راست در محل مربوط درج نمایند. به عنوان مثال: متقاضی که معدل وی  $\frac{2}{85}$  می‌باشد در قسمت عدد صحیح ۰۲ و در قسمت اعشار عدد ۸۵ را درج نمایند.

● دانشجویان سال آخر مقطع کارشناسی ارشد و یا دکتری عمومی، می‌بایست نسبت به تکمیل و تأیید فرم معدل مندرج در صفحه ۷۱ همین دفترچه راهنما، از سوی دانشگاه محل تحصیل مقطع کارشناسی ارشد و یا دکتری عمومی خود اقدام و آن را نزد خود نگهداری نمایند، تا در صورت قبولی به مؤسسه محل قبولی ارائه کنند.

**در ردیف ۳۵:** مریبان رسمی قطعی و یا رسمی آزمایشی تمامی دانشگاه‌ها و مؤسسات آموزشی (دولتی و غیردولتی) و همچنین دانشگاه آزاد اسلامی که متقاضی استفاده از سهمیه مریبان می‌باشند، بایستی این بند را علامتگذاری نمایند.

**در ردیف ۳۶:** مریبان رسمی قطعی و یا رسمی آزمایشی تمامی دانشگاه‌ها و مؤسسات آموزش عالی که متقاضی استفاده از سهمیه مریبان می‌باشند و بند ۳۵ فرم تقاضانامه ثبت‌نام اینترنتی را علامتگذاری نموده‌اند، می‌بایست کد دانشگاه یا مؤسسه محل خدمت خود را از درگاه اطلاع رسانی این سازمان استخراج و در محل مربوطه درج کند.

**در ردیف ۳۷:** متقاضی با علامتگذاری در یکی از موارد هفت‌گانه این بند وضعیت اشتغال خود را مشخص کند. تبصره ۱: متقاضیان رسمی و پیمانی شاغل در نیروهای مسلح (ارتش، سپاه و نیروی انتظامی) می‌بایست فقط گزینه « نظامی » را علامتگذاری نمایند.

تبصره ۲: شاغلین رسمی و پیمانی وزارت آموزش و پرورش که متقاضی رشته‌های تحصیلی دانشگاه تربیت دبیر شهید رجایی ویژه فرهنگیان می‌باشند، لازم است متناسب با وضعیت استخدامی خود، نسبت به علامتگذاری یکی از گزینه‌های « دولتی - رسمی » و یا « دولتی - پیمانی » اقدام نموده و در بند بعدی (بند ۳۸) محل اشتغال خود را نیز (وزارت آموزش و پرورش) مشخص و انتخاب نمایند.

**در ردیف ۳۸:** متقاضی شاغل باید محل اشتغال به کار خود را در این بند مشخص کند.

**در ردیف ۳۹:** متقاضیانی که در آزمون دکتری سال ۱۴۰۰ در دوره روزانه دانشگاه‌ها و مؤسسات آموزش



عالی پذیرفته شده و ثبت نام کرده اند، برای شرکت در آزمون دکتری سال ۱۴۰۱ ضمن تکمیل این بند می بایستی تا پایان مهلت مقرر برای ثبت نام آزمون، از **تحصیل انصراف قطعی حاصل نمایند.**

**در ردیف ۴۰:** متقاضی باید کد و نام استان و کد و نام شهرستان محل اقامت خود را برای تعیین حوزه امتحانی از جدول شماره ۲ (مندرج در صفحات ۳۰ و ۳۱ این دفترچه) استخراج و سپس کدهای مذکور را از چپ به راست در محل‌های مربوط درج کند (با توجه به اینکه حوزه امتحانی متقاضیان بر اساس اطلاعات این بند تعیین خواهد شد، لذا چنانچه متقاضی درخواست تغییر حوزه امتحانی خود را داشته باشد، لازم است **درخواست کتبی خود را حداکثر تا روز چهارشنبه مورخ ۱۴۰۰/۱۰/۸ به سازمان سنجش آموزش کشور اطلاع دهد** در غیر اینصورت تغییر حوزه امتحانی متقاضی در زمان برگزاری آزمون، امکان‌پذیر نمی‌باشد.

**آزمون ورودی مقطع دکتری تخصصی (Ph.D) سال ۱۴۰۱ منحصراً در داخل کشور برگزار می‌شود.**

**در ردیف ۴۱:** متقاضی باید کد و نام استان و کد و نام شهرستان محل اقامت خود را از جدول شماره ۲ مندرج در صفحات ۳۰ و ۳۱ این دفترچه استخراج و در این بند درج نماید. همچنین لازم است متقاضیان آدرس دقیق پستی محل اقامت خود را مطابق موارد خواسته شده در این ردیف تکمیل کند.

**در ردیف ۴۲:** متقاضی باید کد پستی دقیق خود را که یک عدد ده رقمی می‌باشد در محل مربوط از چپ به راست درج نموده و از درج ممیز و یا خط تیره خودداری کند.

**در ردیف ۴۳:** متقاضی باید شماره تلفن ثابت خود را با کد پیش شماره تلفن شهر مربوطه، در این بند از سمت چپ به راست درج کند.

**در ردیف ۴۴:** متقاضی باید شماره تلفن همراه خود را بطور کامل در محل مربوط درج کند (با توجه به ارسال کد تایید به شماره تلفن همراه در زمان شروع ثبت نام و مراحل بعدی، ضرورت دارد از شماره موبایل خود که در دسترس بوده و همواره روشن است استفاده نمایید).

**این بند از تقاضانامه در هیچیک از مراحل ویرایش اطلاعات، قابل ویرایش نمی‌باشد.**

**در ردیف ۴۵:** آن دسته از متقاضیانی که دارای پست الکترونیکی می‌باشند از سمت چپ به راست آدرس پست الکترونیکی خود را در این ردیف درج نمایند.



## بخش دوم: شرایط و مقررات

### مقررات آموزشی مقطع دکتری (Ph.D)

متقاضیان جهت کسب اطلاعات در خصوص مقررات آموزشی، میزان شهریه دوره‌های غیر روزانه (شهریه پرداز) از جمله دوره های نوبت دوم (شبانه)، مشترک، پردیس خودگردان، دانشگاه آزاد اسلامی، دوره‌های غیرانتفاعی و پیام نور و سایر شرایط و ضوابط مقطع دکتری، به درگاه اطلاع رسانی وزارت علوم، تحقیقات و فناوری، دانشگاه‌ها و مؤسسات آموزش عالی و درگاه های اطلاع رسانی مرتبط مراجعه نمایند. متقاضیان موظف به رعایت تمام شرایط، ضوابط و مقررات مندرج در این دفترچه می باشند. لذا در هر زمان مشخص شود که متقاضی شرایط، ضوابط و مقررات مذکور را رعایت نکرده است، قبولی ایشان لغو می شود.

### امتحانات و نحوه پذیرش دانشجو

#### مواردی در خصوص آزمون:

آزمون ورودی مقطع دکتری (Ph.D) سال ۱۴۰۱ بر اساس برنامه زمانی پیش‌بینی شده، **در روز جمعه ۱۴۰۰/۱۲/۶ و در یک نوبت** برگزار خواهد شد.

**الف)** سطح سؤالات امتحانات اختصاصی حسب مورد در حد دانش و تجربیات فارغ‌التحصیل مقاطع کارشناسی و کارشناسی ارشد در هر رشته، مطابق فهرست برنامه‌های مصوب شورای عالی برنامه‌ریزی و براساس ضرایب جدول ذیل (جدول شماره ۱) و مواد امتحانی مندرج در صفحات ۳۲ تا ۷۲ همین دفترچه راهنما درج شده است، صورت می‌گیرد.

### جدول شماره ۱- جدول گروه‌های امتحانی، شروع و ختم کد مجموعه های امتحانی و ضرایب دروس و

#### مواد امتحانی مربوط

ردیف	نام گروه امتحانی	کدمجموعه امتحانی			ضرایب آزمون			مندرجه در صفحات
		از	تا	تعداد	دروس تخصصی در سطوح کارشناسی و کارشناسی ارشد	استعداد تحصیلی	زبان	
۱	علوم انسانی	۲۱۰۱	۲۱۸۰	۶۳	۴	۱	۱	۳۲ تا ۴۳
۲	علوم پایه	۲۲۰۱	۲۲۴۸	۴۶	۴	۱	۱	۴۴ تا ۵۰
۳	فنی و مهندسی	۲۳۰۱	۲۳۷۳	۶۰	۴	۱	۱	۵۱ تا ۵۹
۴	کشاورزی و منابع طبیعی	۲۴۰۱	۲۴۵۰	۳۵	۴	۱	۱	۶۰ تا ۶۴
۵	هنر	۲۵۰۱	۲۵۰۹	۹	۴	۱	۱	۶۵ تا ۶۶
۶	دامپزشکی	۲۷۰۱	۲۷۲۵	۲۵	۴	۱	۱	۶۷ تا ۷۰
۷	زبان	۲۸۰۱	۲۸۰۹	۹	۴	۱	۱	۷۱ تا ۷۲

**ب)** متقاضیانی که در آزمون مقطع دکتری (Ph.D) سال ۱۴۰۱ ثبت‌نام می‌نمایند، توجه داشته باشند سؤالات به گونه‌ای طراحی گردیده که نیاز به استفاده از ماشین حساب در آزمون نمی‌باشد. لذا از آوردن هر گونه ماشین حساب در جلسه آزمون جداً خودداری نمایند. در صورت مشاهده، متقاضی به عنوان متقلب محسوب گردیده و طبق ضوابط و آئین‌نامه‌های مربوط با ایشان برخورد خواهد شد.



### نحوه پذیرش:

براساس قانون «سنجش و پذیرش دانشجو در دوره‌های تحصیلات تکمیلی در دانشگاه‌ها و مراکز آموزش عالی کشور» پذیرش دانشجو در مقطع دکتری (Ph.D) و دستیاری رشته‌های گروه دامپزشکی، شامل دو مرحله است که هر یک از مراحل مطابق با شیوه‌نامه اجرایی آزمون انجام می‌گیرد:

**الف) معرفی اولیه متقاضیان:** مرحله اول آزمون متمرکز است که توسط سازمان انجام می‌شود و پس از برگزاری آزمون، کارنامه‌ای شامل: نمرات خام، نمره کل و ... در اختیار متقاضیان قرار خواهد گرفت که «متقاضیان مجاز به انتخاب رشته»، براساس آن اقدام به انتخاب رشته نموده و براساس کدرشته محل‌های انتخابی و حدنصاب نمره سنجش عمومی (آزمون متمرکز) که با هماهنگی دانشگاه‌ها و موسسات آموزش عالی پذیرنده تعیین می‌شود با توجه به سهمیه متقاضی به کدرشته محل‌های حائز حدنصاب معرفی خواهند شد.

**تبصره:** براساس قانون «سنجش و پذیرش دانشجو در دوره‌های تحصیلات تکمیلی در دانشگاه‌ها و مراکز آموزش عالی کشور» مصوب ۹۴/۱۲/۱۸ مجلس محترم شورای اسلامی و مصوبات «شورای سنجش و پذیرش دانشجو در دوره‌های تحصیلات تکمیلی» سنجش و پذیرش در مقطع دکتری ناپيوسته، بر حسب هر یک از شیوه‌های: «آموزشی - پژوهشی» و «پژوهش محور» به شرح زیر انجام می‌شود:

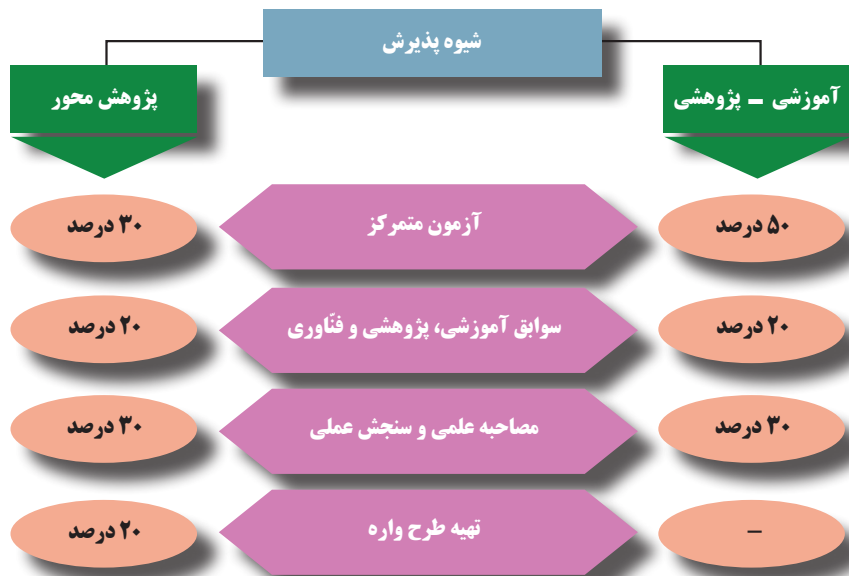

**لازم به ذکر است اجرای مرحله اول (آزمون متمرکز) توسط سازمان سنجش آموزش کشور و تخصیص امتیاز مربوط به سوابق آموزشی، پژوهشی و فناوری، مصاحبه علمی و ... توسط دانشگاه‌ها و مراکز آموزش عالی پذیرنده دانشجو انجام خواهد شد.**

**ب) پذیرش نهایی متقاضیان:** پذیرش نهایی از بین متقاضیان معرفی شده به دانشگاه‌ها و مؤسسات آموزش عالی، براساس نتیجه سنجش عمومی (آزمون متمرکز) و نتیجه مصاحبه دانشگاه‌ها و مؤسسات آموزش عالی، بررسی مدارک و یا هر روش دیگر مطابق آیین‌نامه‌های مربوط، اولویت کدرشته محل‌های انتخابی و ظرفیت اعلام شده و سهمیه متقاضی صورت خواهد گرفت. شایان ذکر است گزینش نهایی آزمون براساس معیارهای فوق انجام خواهد شد.

**تبصره ۱:** نمره مصاحبه (ارزیابی سوابق آموزشی، پژوهشی و فناوری و مصاحبه علمی و سنجش عملی) براساس شیوه‌نامه ابلاغی که از سوی سازمان سنجش آموزش کشور به دانشگاه‌ها و مؤسسات آموزش عالی



ارسال می‌گردد، صورت خواهد گرفت و دانشگاه‌ها برای همه افراد معرفی شده، نمره‌ای مطابق با شیوه‌نامه مذکور تعیین و برای گزینش نهایی به این سازمان ارسال می‌کنند.

**تبصره ۲:** بر اساس مصوبه جلسه ۱۳۷ مورخ ۱۳۹۹/۸/۶ شورای ستاد راهبری اجرای نقشه جامع علمی کشور شورای عالی انقلاب فرهنگی، دانشگاه‌ها و مؤسسات آموزش عالی می‌توانند با توجه به نمرات متقاضیان و نظر گروه‌های آموزشی، حدنصاب (مرحله دوم) برای متقاضیان را تعیین و به سازمان سنجش ارسال کنند.

**تبصره ۳:** دانشگاه‌ها مجاز به برگزاری آزمون کتبی و شفاهی از متقاضیان معرفی شده برای مرحله دوم بوده و نمره آن در مقدار نمره مصاحبه علمی و سنجش عملی لحاظ می‌گردد.

**تبصره ۴:** سهمیه‌های رزمندگان و ایثارگران و مربیان مطابق ضوابط مندرج در صفحات ۲۱ تا ۲۳ دفترچه راهنما اعمال می‌شود.

**ج) امتیاز متقاضیان آیین‌نامه استعدادهای درخشان:** متقاضیان واجد شرایط برای پذیرش در مقطع دکتری (Ph.D) می‌توانند براساس آیین‌نامه شماره ۲۱/۶۷۲۷۲ مورخ ۱۳۹۳/۴/۱۸ و مصوبات مربوط شورای هدایت استعدادهای درخشان وزارت علوم تحقیقات و فناوری اقدام نمایند.

### شرایط عمومی و اختصاصی



متقاضیان لازم است دارای شرایط عمومی و اختصاصی به شرح ذیل بوده و از لحاظ مقررات وظیفه عمومی معنی نداشته باشند.

#### شرایط عمومی:

- الف)** اعتقاد به اسلام یا یکی از ادیان مصرح در قانون اساسی جمهوری اسلامی ایران.
- ب)** عدم احراز ملتزم نبودن نسبت به احکام عملی اسلام (انجام دادن واجبات و پرهیز کردن از محرمات).
- تبصره:** اقلیت‌های دینی (ادیان رسمی) مندرج در قانون اساسی از این شرط مستثنی هستند، به شرط آنکه متجاهر به نقض احکام اسلامی نباشند.
- ج)** عدم احراز عناد نسبت به نظام جمهوری اسلامی ایران.
- تبصره:** در صورتی که متقاضی سابقه عناد با نظام جمهوری اسلامی داشته باشد، باید تغییر نظر او احراز شود.
- د)** نداشتن سابقه عضویت در ساواک و فراماسونری و اعقاب آنها.
- ه)** عدم احراز فساد اخلاقی.
- و)** عدم اشتغال به ارتکاب اعمال خلاف شئون شغلی و تحصیلی در طول تحصیل یا زمان اشتغال.

#### شرایط اختصاصی:

**الف)** داشتن کارشناسی ارشد یا دکتری عمومی یا اشتغال به تحصیل در سال آخر مقطع کارشناسی ارشد یا دکتری عمومی (با فارغ التحصیلی حداکثر تا تاریخ ۱۴۰۱/۶/۳۱) که مدرک مذکور مورد تأیید شورای عالی انقلاب فرهنگی، وزارت علوم، تحقیقات و فناوری و یا وزارت بهداشت، درمان و آموزش پزشکی باشد.

● در صورت قبولی در رشته‌هایی که پذیرش آنان از نیمسال دوم سال تحصیلی ۱۴۰۱-۱۴۰۲ آغاز می‌گردد به شرط دریافت مدرک تحصیلی کارشناسی ارشد یا دکتری عمومی تا تاریخ ۱۴۰۱/۱۱/۳۰، ثبت نام و ادامه تحصیل آنان بلامانع است.

**تبصره ۱:** فارغ التحصیلان و دانشجویان رشته‌های گروه پزشکی متقاضی شرکت در این آزمون، قبل از اقدام به ثبت نام باید توجه داشته باشند که از لحاظ طرح تعهد خدمت به وزارت بهداشت، درمان و آموزش پزشکی، وضعیت خود را مشخص و از نظر وزارت مذکور معنی برای ثبت نام و شرکت در آزمون و در صورت قبولی برای ادامه تحصیل نداشته باشند. در غیر این صورت عواقب بعدی آن، به عهده شخص متقاضی خواهد بود.

**تبصره ۲:** با توجه به اینکه ادامه تحصیل در مقطع دکتری به صورت تمام وقت می‌باشد، متقاضیان شاغل در وزارتخانه‌ها، سازمان‌ها و نهادهای دولتی باید قبل از ثبت نام موافقت محل کار خود را مبنی بر ادامه تحصیل دریافت و آن را نزد خود نگه دارند.

**تبصره ۳:** مجموعه امتحانی انتخابی متقاضیان در مقطع دکتری بایستی متناسب با رشته‌ی تحصیلی مقاطع کارشناسی ارشد و یا دکتری عمومی آنها و مطابق ستون مربوط به رشته‌های مرتبط، جدول رشته‌ها و مواد امتحانی آزمون (صفحات ۳۲ تا ۷۲) باشد.

**تبصره ۴:** دارندگان مدارک تحصیلی معادل می‌بایست حائز شرایط «آیین‌نامه شرکت دارندگان مدارک معادل و غیررسمی در آزمون‌های ورودی مقاطع بالاتر» مصوبه جلسه ۸۴۵ شورای گسترش آموزش عالی وزارت علوم، تحقیقات و فناوری که طی بخشنامه شماره ۲/۷۷۶۳۳ مورخ ۹۲/۵/۲۸ توسط معاونت آموزشی وزارت متبوع به تمامی دانشگاه‌ها و موسسات آموزش عالی ابلاغ گردیده، باشند. ضمناً آن دسته از دارندگان مدارک معادل که قبل از تاریخ ابلاغ مصوبه جلسه شماره ۴۳۲ مورخ ۱۳۷۷/۹/۳ شورای عالی انقلاب فرهنگی (مبنی بر ممنوعیت برگزاری دوره‌های معادل) در دوره‌های معادل پذیرفته شده‌اند، در شمول این مصوبه قرار می‌گیرند. همچنین براساس مصوبه جلسه ۷۷۱ مورخ ۱۳۹۴/۸/۲۶ و نامه شماره ۹۹/۵۷۱۴/دش مورخ ۹۹/۴/۳۰ شورای عالی انقلاب فرهنگی، همه دارندگان مدرک معادل که طی سال‌های ۱۳۷۷ تا ۱۳۸۱ به دوره‌های مذکور راه یافته‌اند، حسب مورد از تسهیلات مصوبه شماره ۲/۷۷۶۳۳ مورخ ۹۲/۵/۲۸ برای ادامه تحصیل در مقاطع رسمی بالاتر برخوردار می‌شوند.

**تبصره ۵:** ادامه تحصیل افرادی که دارای مدارک استخدامی، داخلی و یا با عنوان «معادل» می‌باشند، ضمن رعایت بخشنامه ۲/۷۷۶۳۳ مورخ ۹۲/۵/۲۸، منوط به تأیید دفتر آموزش عالی غیردولتی وزارت علوم، تحقیقات و فناوری می‌باشد و صرفاً تأییدیه تحصیلی و یا قبولی در آزمون جامع دارندگان مدرک معادل، مجوز ثبت‌نام در دانشگاه نمی‌باشد.

**ب)** بر اساس مصوبه جلسه ۵۴۸ مورخ ۱۳۸۳/۷/۲۸ شورای عالی انقلاب فرهنگی در مورد مدارک تحصیلی صادر شده توسط مدیریت یکی از حوزه‌های علمیه قم و خراسان، فضلا و طلاب حوزه‌های علمیه که بر اساس مدرک صادر شده توسط مدیریت یکی از حوزه‌های علمیه قم و خراسان دوره سطح ۳ را گذرانده‌اند و یا تا تاریخ ۱۴۰۱/۶/۳۱ فارغ‌التحصیل می‌شوند، منحصراً می‌توانند در یکی از مجموعه‌های امتحانی مرتبط در گروه علوم انسانی ثبت‌نام و در آزمون آن شرکت نمایند و در صورت پذیرفته‌شدن مشروط به گذراندن دروس پیش‌نیاز به تشخیص گروه آموزشی، ادامه تحصیل دهند. این دسته از متقاضیان باید تصویر مدرک فراغت از تحصیل خود را که توسط مدیریت حوزه‌های علمیه صادر گردیده است در اختیار داشته باشند.

**ج)** با توجه به رأی هیئت عمومی دیوان عدالت اداری به شماره ۱۹۵۰ مورخ ۱۳۹۹/۱۲/۱۶ **پذیرفته شدگان دوره روزانه آزمون دکتری سال ۱۴۰۰** می‌توانند در آزمون دکتری سال ۱۴۰۱ ثبت‌نام و شرکت نمایند. ضمناً متقاضیان مذکور و نیز دانشجویان در حال تحصیل در دوره روزانه مقطع دکتری سالهای قبل، در صورت تمایل به ثبت‌نام و شرکت در آزمون دکتری سال ۱۴۰۱ در صورت داشتن سایر شرایط و ضوابط مندرج در این دفترچه راهنما می‌بایست **تا پایان مهلت مقرر ثبت‌نام آزمون دکتری سال ۱۴۰۱، از تحصیل انصراف قطعی حاصل نمایند** و در صورت عدم انصراف قطعی از تحصیل در زمان مقرر، در صورت قبولی در آزمون دکتری سال ۱۴۰۱، قبولی آنان در آزمون لغو خواهد شد.

● ثبت‌نام و شرکت مجدد در این آزمون برای فارغ‌التحصیلان مقطع دکتری تخصصی، به شرط فراغت از تحصیل در آن مقطع تا پایان نیمسال اول سال تحصیلی جاری (۱۴۰۱-۱۴۰۰) بلامانع می‌باشد.

● با توجه به رأی هیئت عمومی دیوان عدالت اداری به شماره ۷۲۶ مورخ ۱۳۹۹/۰۵/۲۸ **دانشجویان شاغل به تحصیل در دوره‌های غیر روزانه دکتری** (به شرط نداشتن مشکل نظام وظیفه برای برادران) می‌توانند بدون انصراف از تحصیل، در آزمون دکتری سال ۱۴۰۱ ثبت‌نام و شرکت نمایند. این متقاضیان بعد از اعلام نتایج نهایی در صورت قبولی باید انصراف قطعی از رشته قبلی را به دانشگاه جدید محل تحصیل ارائه دهند.

**د)** متقاضیانی که فارغ‌التحصیل شده‌اند، لازم است معدل مقاطع کاردانی، کارشناسی و کارشناسی ارشد یا دکتری عمومی خود را در ردیف‌های مربوطه تقاضانامه درج نمایند. همچنین متقاضیانی که حداکثر تا تاریخ ۱۴۰۱/۶/۳۱ فارغ‌التحصیل خواهند شد لازم است علاوه بر درج معدل مقاطع کاردانی و کارشناسی، میانگین



نمرات واحدهای درسی گذرانده شده در مقاطع کارشناسی ارشد یا دکتری عمومی خود را حداکثر تا تاریخ ۱۴۰۰/۶/۳۱ در تقاضانامه درج نموده و نسبت به تکمیل و تأیید فرم معدل مندرج در انتهای این دفترچه راهنما از سوی دانشگاه محل تحصیل مقاطع کارشناسی ارشد و یا دکتری عمومی خود اقدام نموده و آن را نزد خود نگهداری نمایید، تا در صورت قبولی به مؤسسه محل قبولی ارائه گردد.

**تبصره ۱:** آن دسته از دانشجویان سال آخر که حداکثر تا ۱۴۰۰/۱۱/۳۰ یا ۱۴۰۱/۶/۳۱ در مقاطع کارشناسی ارشد و یا دکتری عمومی فارغ التحصیل می‌شوند، در مرحله دریافت کارت ورود به جلسه، می‌توانند نسبت به ویرایش و یا درج معدل فارغ التحصیلی (برای فارغ التحصیلان ۱۴۰۰/۱۱/۳۰) و یا میانگین نمرات واحدهای درسی گذرانده شده (برای فارغ التحصیلان تا تاریخ ۱۴۰۱/۶/۳۱) خود تا تاریخ ۱۴۰۰/۱۱/۳۰ اقدام نمایند.

**تبصره ۲:** دانشجویان سال آخر و یا فارغ التحصیلان مقاطع کارشناسی ارشد و دکتری حرفه ای (به جز فارغ التحصیلان کارشناسی ارشد پیوسته، دکتری عمومی دامپزشکی و دکتری پزشکی)، که معدل آنان کمتر از ۱۴/۰۰ می‌باشد، حق ثبت نام و شرکت در این آزمون را ندارند.

**تذکر مهم:** متقاضی باید در زمان مراجعه به دانشگاه، معدل خود را با مدرک معتبر به دانشگاه‌ها ارائه دهد.

**۵)** پذیرفته شدگان دوره روزانه با توجه به تعهدات آموزش رایگان باید برابر طول مدت تحصیل مقطع دکتری، در موقع ثبت نام تعهد بسپارند تا در صورت نیاز در محلی که وزارت علوم، تحقیقات و فناوری تعیین می‌کند به خدمت اشتغال ورزند.

**۶)** بهره‌مندان از مزایای صندوق‌های رفاه دانشجویان چنانچه قصد ادامه تحصیل در مقطع بالاتر را داشته باشند، می‌توانند با سپردن تضمین کافی (به تشخیص صندوق‌های رفاه دانشجویان) به صندوق‌های مذکور، انجام تعهد خود را به بعد از خاتمه مقطع تحصیلی جدید موکول نمایند.

**تبصره:** چنانچه هر یک از فارغ التحصیلان پس از اشتغال و کسب درآمد نسبت به پرداخت اقساط وام خود اقدام ننموده باشند، مشمول تسهیلات موضوع این بند نخواهند شد و لازم است قبل از ثبت نام در مقطع تحصیلی جدید با صندوق‌های رفاه دانشجویان تسویه حساب نمایند.

**ز)** استفاده از مأموریت آموزشی تابع مقررات مربوطه می‌باشد و شرکت و پذیرش در آزمون برای متقاضی به منزله موافقت با مأموریت آموزشی نخواهد بود.

### مقررات وظیفه عمومی:



بر اساس اعلام رسمی سازمان وظیفه عمومی نیروی انتظامی، متقاضی مرد لازم است به هنگام پذیرش در دانشگاه (قبولی قطعی و ثبت نام)، یکی از شرایط مشروحه زیر را از لحاظ وضعیت مشمولیت و مقررات وظیفه عمومی دارا باشند و یکی از کدهای ۱۱ گانه ذیل را در بند ۱۵ فرم تقاضانامه ثبت نام اینترنتی درج نمایند، در غیر اینصورت مجاز به ادامه تحصیل نخواهند بود.

**کد ۱)** دارا بودن کارت پایان خدمت هوشمند.

**کد ۲)** دارا بودن کارت معافیت دایم هوشمند (کفالت، پزشکی، ایثارگران، موارد خاص و ...).

**کد ۳)** فارغ التحصیلان مقاطع کارشناسی ارشد و یا دکتری عمومی دارای برگ آماده به خدمت بدون غیبت (که تاریخ فراغت از تحصیل آنان در سنوات مجاز تحصیلی باشد) و زمان پذیرش و ثبت نام آنان در دانشگاه قبل از تاریخ اعزام به خدمت (مندرج در برگ اعزام) می‌باشد.

**تبصره:** افرادی که تاریخ اعزام به خدمت آنان قبل از اعلام قبولی دانشگاه می‌باشد، لازم است در تاریخ مقرر (مندرج در برگ اعزام) به خدمت اعزام شوند و در صورت قبولی در دانشگاه و دارا بودن سایر شرایط و ضوابط، جهت ادامه تحصیل از خدمت ترخیص خواهند شد. در غیر اینصورت غایب محسوب شده و مجاز به ادامه تحصیل نخواهند بود.

**کد ۴)** دانشجویان سال آخر مقاطع کارشناسی ارشد و یا دکتری عمومی که تا تاریخ ۱۴۰۱/۶/۳۱ در سنوات مجاز تحصیل (برابر تبصره ۱ و ۲ ماده ۳۳ قانون وظیفه عمومی) فارغ التحصیل می‌شوند.



**کد ۵)** فارغ‌التحصیلان مقاطع کارشناسی ارشد و یا دکتری عمومی که در سقف سنوات مجاز فارغ‌التحصیل شده و از تاریخ فراغت از تحصیل آنها تا زمان پذیرش در مقطع دکتری تخصصی، بیش از یک سال سپری نشده و وارد غیبت نشده باشند.

**کد ۶)** کارکنان متعهد خدمت در سازمان‌ها و یا وزارتخانه‌ها با ارائه گواهی اشتغال به خدمت و موافقت بالاترین مقام اجرایی سازمان مربوط برای ادامه تحصیل.

**کد ۷)** کارکنان پایور شاغل در نیروهای مسلح با ارائه گواهی اشتغال به خدمت و موافقت سازمان مربوط برای ادامه تحصیل.

**کد ۸)** طلاب علوم دینی دارنده مدرک کارشناسی ارشد و یا دکتری عمومی و دارای معافیت تحصیلی حوزوی.

● در صورتی که مرکز مدیریت حوزه‌های علمیه کشور یا مرکز مدیریت حوزه علمیه خراسان و یا اصفهان تأیید نمایند که طلبه قادر است ضمن اشتغال به تحصیل در حوزه، به موازات آن در دانشگاه نیز تحصیل کند، با همان معافیت تحصیلی حوزه، اشتغال به تحصیل وی در دانشگاه بلامانع است. ضمناً هر موقع حوزه علمیه معافیت تحصیلی طلبه‌ای را لغو یا خاتمه یافته اعلام کند، ادامه تحصیل وی در دانشگاه منوط به اجازه سازمان وظیفه عمومی و صدور معافیت تحصیلی دانشگاهی است. این دسته از دانشجویان برای ثبت نام در هر ترم تحصیلی باید نامه موافقت حوزه علمیه مربوط و معافیت تحصیلی حوزوی را ارائه نمایند.

**کد ۹)** مشمولان دارای برگه معافیت موقت هولوگرام دار بدون غیبت (پزشکی، کفالت و یا ...) در مدت اعتبار آن. این مشمولان بایستی مجوز لازم برای ثبت نام در دانشگاه را از معاونت وظیفه عمومی استان محل استقرار دانشگاه اخذ نموده و با احراز سایر شرایط و مقررات وظیفه عمومی می‌توانند در دانشگاه ثبت نام و ادامه تحصیل دهند.

**کد ۱۰)** کارکنان وظیفه (در حال خدمت) فارغ‌التحصیل مقاطع کارشناسی ارشد و یا دکتری عمومی در سنوات مجاز تحصیلی و بدون غیبت اولیه. این دسته از کارکنان وظیفه پس از اعلام قبولی از سوی دانشگاه، با ارائه گواهی اشتغال به خدمت، مشروط به اینکه قبلاً دانشجوی اخراجی نبوده و سابقه فرار از خدمت نیز نداشته باشند، برای ادامه تحصیل پس از احراز سایر شرایط از طریق دفاتر خدمات الکترونیک پلیس +۱۰ ترخیص خواهند شد.

**تبصره:** کارکنان وظیفه‌ای که خدمت آنان تا تاریخ ۱۴۰۱/۶/۳۱ به اتمام می‌رسد، مجاز به شرکت در آزمون می‌باشند. لیکن باید پس از قبولی و موقع ثبت نام در دانشگاه، کارت پایان خدمت هوشمند ارائه نمایند.

**کد ۱۱)** دانشجویان انصرافی مقطع دکتری ناپیوسته دانشگاه‌ها، در صورتی که در سنوات اولیه موضوع تبصره ۱ ماده ۳۳ قانون، از تحصیل انصراف داده و همچنین از تاریخ انصراف آنان در دانشگاه و یا رشته قبلی تا زمان پذیرش در دانشگاه و رشته جدید، بیش از یکسال سپری نشده باشد. مضافاً مشروط به اینکه از تاریخ ۹۰/۸/۲۲ به بعد، از امتیاز یک بار انصراف استفاده نکرده باشند.

### یادآوری های مهم مقررات وظیفه عمومی:

**۱)** مشمولان غایب مجاز به ادامه تحصیل نمی‌باشند و در صورت شرکت در آزمون و قبولی در دانشگاه معافیت تحصیلی برای آنان صادر نگردیده و دانشگاه‌ها مجاز به ثبت نام از آنان نمی‌باشند.

**۲)** مشمولان فارغ‌التحصیل مقطع دکتری تخصصی ناپیوسته (Ph.D) مجاز به شرکت مجدد در این آزمون نمی‌باشند.

**۳)** دانشجویان اخراجی دانشگاه‌ها تا پایان خدمت دوره ضرورت و یا اخذ معافیت دائم، مجاز به ادامه تحصیل نمی‌باشند.

**۴)** سنوات تحصیلی مجاز در مقطع دکتری تخصصی ناپیوسته (Ph.D) حداکثر شش سال می‌باشد.

**۵)** دانشجویان مورد پذیرش در دانشگاه‌های بایست جهت اخذ معافیت تحصیلی در مقطع دکتری تخصصی ناپیوسته، با برگ درخواست معافیت تحصیلی مقطع فوق به یکی از دفاتر پلیس +۱۰ شهرستان محل استقرار دانشگاه مراجعه نمایند؛ در غیر اینصورت مجاز به ادامه تحصیل نبوده و از ادامه تحصیل آنان جلوگیری بعمل می‌آید.



## سهیمیه‌ها

### سهیمیه رزمندگان و ایثارگران:

هر یک از متقاضیان سهیمیه رزمندگان و ایثارگران می‌توانند براساس شرایط خود که در بندهای «الف» و «ب» ذیل آمده است، متقاضی این سهیمیه شوند.

### الف) سهیمیه رزمندگان:

**۱- الف)** رزمندگانی که براساس ماده ۱ و تبصره‌های ماده مذکور در آیین‌نامه اجرایی قانون ایجاد تسهیلات برای ورود رزمندگان و جهادگران داوطلب بسیجی به دانشگاه‌ها و مؤسسات آموزش عالی از تاریخ ۱۳۵۹/۶/۳۱ لغایت ۱۳۶۷/۶/۳۱ حداقل شش (۶) ماه متوالی یا متناوب داوطلبانه در مناطق عملیاتی جبهه‌های نبرد حق علیه باطل حضور داشته‌اند، لازم است ضمن مراجعه به ارگان ذیربط (سازمان بسیج مستضعفین و یا وزارت جهاد کشاورزی) نسبت به تکمیل فرم مخصوص استفاده از سهیمیه رزمندگان اقدام نمایند تا آمار و اطلاعات آنان بعد از زمان ثبت‌نام توسط سازمان بسیج مستضعفین یا وزارت جهاد کشاورزی مورد تأیید نهائی قرار گیرد.

**۲- الف)** با توجه به مصوبه هیئت محترم وزیران در جلسه مورخ ۱۴۰۰/۷/۱۴ (موضوع تصویب نامه شماره ۷۵۸۰۴/ت/۵۹۲۴۱ هـ مورخ ۱۴۰۰/۷/۱۹) رزمندگان جبهه مقاومت مشروط به دارا بودن حداقل ۶ ماه حضور داوطلبانه در جبهه با تأیید ستاد کل نیروهای مسلح (سازمان بسیج مستضعفین و ستاد کل سپاه پاسداران انقلاب اسلامی) می‌توانند از تسهیلات ورود به دانشگاه‌ها و مؤسسات آموزش عالی بهره‌مند گردند.

**تذکر مهم:** متقاضیان استفاده از سهیمیه رزمندگان سازمان بسیج مستضعفین و ستاد کل نیروهای مسلح جمهوری اسلامی ایران و همسر و فرزندان آنان، لازم است پس از تکمیل فرم مخصوص استفاده از سهیمیه رزمندگان نسبت به دریافت کدرهگیری ۱۲ رقمی از واحد مربوطه اقدام و آن را در زمان ثبت‌نام در محلی که در تقاضانامه اینترنتی در نظر گرفته شده درج نمایند.

**تبصره ۱:** متقاضیان استفاده از سهیمیه رزمندگان (سازمان بسیج مستضعفین و یا وزارت جهاد کشاورزی) در صورت عدم تأیید سهیمیه و درج سهیمیه آزاد بر روی کارت ورود به جلسه، به واحدهای تابعه شهرستان‌های محل تشکیل پرونده مراجعه نمایند.

**تبصره ۲:** کدرهگیری ۱۲ رقمی سازمان بسیج مستضعفین و یا ستاد کل نیروهای مسلح برای هر آزمون در هر سال متفاوت می‌باشد. لذا متقاضیان ضرورت دارد برای ثبت‌نام در هر آزمون با مراجعه به واحد مربوط نسبت به دریافت کدرهگیری ۱۲ رقمی مخصوص همان آزمون اقدام کنند.

**تبصره ۳:** مناطق عملیاتی براساس مصوبات شورای عالی دفاع تعیین می‌شود.

**تبصره ۴:** مدت حضور یا خدمت در جبهه موظفی سربازان و پاسداران وظیفه و همچنین تعهدات و مأموریت‌های خدمتی کارکنان وزارتخانه‌ها، سازمان‌ها و ارگان‌های نظامی در جبهه و نیز طرح ۶ ماهه دانشجویان دانشگاه‌ها و مؤسسات آموزش عالی، حضور داوطلبانه تلقی نمی‌شود.

**تبصره ۵:** نیروهای فعال بسیجی و بسیجیان عادی پایگاه‌های مقاومت بسیج مشمول استفاده از سهیمیه رزمندگان نمی‌شوند.

**۳- الف)** آن‌دسته از پرسنل کادر ثابت، پیمانی و وظیفه نیروهای مسلح جمهوری اسلامی ایران علاوه بر میزان موظفی، که از تاریخ ۱۳۵۹/۶/۳۱ تا ۱۳۶۷/۶/۳۱ حداقل ۶ ماه پیوسته و یا ۹ ماه ناپیوسته شرکت در عملیات به صورت داوطلبانه در خطوط مقدم حضور داشته‌اند، با تأیید بالاترین مقام هر یک از نیروهای مسلح (ستاد کل نیروهای مسلح، ستاد کل سپاه پاسداران انقلاب اسلامی، ستاد ارتش جمهوری اسلامی ایران) «**آجا**»، وزارت دفاع و پشتیبانی نیروهای مسلح «**ودجا**»، نیروی انتظامی جمهوری اسلامی ایران «**ناجا**» می‌توانند از مزایای این قانون استفاده نمایند. این قبیل افراد می‌توانند ابتدا به سازمان‌های تابعه



مراجعه و فرم مخصوص استفاده از سهمیه رزمندگان در آزمون مربوط را تکمیل و کد رهگیری ۱۲ رقمی دریافت نمایند تا آمار و اطلاعات آنان بعد از زمان ثبت نام توسط ستاد کل نیروهای مسلح جمهوری اسلامی ایران مورد تأیید نهایی قرار گیرد. این قبیل متقاضیان لازم است بند مربوط به سهمیه خود را در تقاضانامه ثبت نامی علامتگذاری و نسبت به درج کد ۱۲ رقمی پیگیری در محل مربوط اقدام نمایند.

**تبصره ۱:** متقاضیان استفاده از سهمیه رزمندگان «آجا» لازم است برای دریافت کد رهگیری ۱۲ رقمی به نشانی اینترنتی: [www.aja.ir](http://www.aja.ir) مراجعه نمایند.

**تبصره ۲:** بر اساس تبصره ۲ ماده ۱۰ آیین نامه اجرایی قانون ایجاد تسهیلات برای ورود رزمندگان و جهادگران داوطلب بسیجی به دانشگاه‌ها و مؤسسات آموزش عالی مصوب ۱۳۶۸/۲/۱۸ هیئت محترم وزیران و قانون اصلاح قانون مذکور مصوب ۱۳۷۱/۹/۱۱ مجلس محترم شورای اسلامی، متقاضیانی که از سال ۱۳۶۸ به بعد یک نوبت با سهمیه رزمندگان در آزمون‌های ورودی پذیرفته شده‌اند، در صورتی که دارای حداقل مدت ۱۲ ماه حضور داوطلبانه در جبهه‌های نبرد حق علیه باطل باشند، با توجه به تذکر مهم فوق می‌توانند در این آزمون با سهمیه رزمندگان شرکت نمایند. در غیر این صورت حق استفاده از سهمیه رزمندگان در این آزمون را نخواهند داشت.

**تبصره ۳:** آن دسته از متقاضیانی که با استفاده از سهمیه رزمندگان یکبار در مقطع کاردانی و یک بار هم در مقطع کارشناسی ناپیوسته پذیرفته شده‌اند، در صورتی که دارای حداقل مدت ۱۸ ماه حضور داوطلبانه در جبهه‌های نبرد حق علیه باطل باشند، می‌توانند در این آزمون با سهمیه رزمندگان شرکت نمایند.

**تبصره ۴:** آن دسته از متقاضیانی که با استفاده از سهمیه رزمندگان یک بار در مقطع کاردانی، یک بار هم در مقطع کارشناسی ناپیوسته و یک بار نیز در مقطع کارشناسی ارشد ناپیوسته پذیرفته شده‌اند، در صورتی که دارای حداقل مدت ۲۴ ماه حضور داوطلبانه در جبهه‌های نبرد حق علیه باطل باشند، می‌توانند در این آزمون با سهمیه رزمندگان شرکت نمایند.

متقاضیان واجد شرایط که با استفاده از سهمیه رزمندگان در آزمون‌های ورودی مقطع دکتری (Ph.D) سنوات گذشته شرکت کرده‌اند لازم است برای استفاده از سهمیه رزمندگان در این آزمون طبق توضیحات فوق عمل نمایند. **ب) سهمیه ایثارگران:** «جانبازان ۲۵٪ و بالاتر و همسر و فرزندان آنان»، «جانبازان زیر ۲۵٪ و همسر و فرزندان آنان»، «آزادگان و همسر و فرزندان آنان»، «همسر و فرزندان رزمندگان با حداقل شش ماه حضور داوطلبانه در جبهه» و همچنین «همسر و فرزندان شهدا و مفقودالان» برای استفاده از سهمیه ایثارگران بایستی نسبت به تکمیل بند مربوط در تقاضانامه ثبت نامی اقدام نمایند و در صورت تأیید ارگان مربوط، در این آزمون در سهمیه ایثارگران گزینش می‌گردند.

**با توجه به تصویب «قانون بر نامه پنجاه ساله ششم توسعه اقتصادی، اجتماعی و فرهنگی جمهوری اسلامی ایران (۱۴۰۰-۱۳۹۶)» در تاریخ ۱۳۹۵/۱۲/۱۴ توسط مجلس شورای اسلامی، ماده ۹۰ این قانون علاوه بر ماده ۷۰ «قانون جامع خدمات رسانی به ایثارگران» و اصلاحیه بعدی آن در ماده ۴۷ «قانون الحاق برخی مواد به قانون تنظیم بخشی از مقررات مالی دولت (۲)» در این آزمون اجرا و گزینش متقاضیان بر اساس این قوانین صورت می‌گیرد.**

#### بر اساس قوانین فوق:

۱- بیست و پنج درصد (۲۵٪) ظرفیت هر کدرشته محل به «همسر و فرزندان شهدا و مفقودالان»، «آزادگان و همسر و فرزندان آنان»، «جانبازان ۲۵٪ و بالاتر و همسر و فرزندان آنان» اختصاص دارد. **(سهمیه ایثارگران ۲۵٪ ظرفیت)**



۲- پنج درصد (۵٪) ظرفیت هر کدرشته محل نیز به «جانبازان زیر ۲۵٪ و همسر و فرزندان آنان» و «همسر و فرزندان رزمندگان با حداقل شش ماه حضور داوطلبانه در جبهه» اختصاص دارد. **(سهامیه اینثارگران ۵٪ ظرفیت)**

**یادآوری:** طبق تبصره بند الف ماده ۹۰ قانون برنامه پنجساله ششم توسعه اقتصادی، اجتماعی و فرهنگی جمهوری اسلامی ایران، در صورتی که سهامیه ۲۵ درصدی اینثارگران توسط متقاضیان مشمول سهامیه فوق تکمیل نشود، خالی مانده آن، ابتدا به مشمولین سهامیه ۵ درصدی اینثارگران که شرایط و حدنصاب لازم را داشته باشند، تخصیص یافته و اگر باز هم این ظرفیت خالی ماند، باقیمانده آن به متقاضیان سهامیه آزاد اختصاص می‌یابد.

### یادآوری های مهم:

۱- براساس قوانین مذکور حدنصاب نمره اینثارگران (اعم از اینثارگران مشمول ظرفیت ۲۵ درصدی و یا ۵ درصدی) ۷۰٪ نمره آخرین فرد پذیرفته شده در گزینش آزاد در هر کدرشته محل و حدنصاب نمره رزمندگان ۸۰٪ نمره آخرین فرد پذیرفته شده در گزینش آزاد در هر کدرشته محل می‌باشد.

۲- بر اساس مصوبه دهمین جلسه شورای سنجش و پذیرش دانشجو در دوره‌های تحصیلات تکمیلی مورخ ۹۷/۱۲/۱۸، ظرفیت سهامیه اینثارگران ۵ درصد و ۲۵ درصد در هر کدرشته محل در صورتی اختصاص می‌یابد که امکان گرد کردن ریاضی حاصل ضرب سهم در ظرفیت وجود داشته و مقدار اعشاری حاصل بزرگتر از ۰/۵ باشد. به عبارت دیگر اگر مقدار اعشار کمتر یا مساوی نیم باشد به عدد صحیح کوچکتر گرد خواهد شد.

۳- سهامیه‌های فوق براساس قوانین و مقررات موجود بوده و در صورت هرگونه تغییر در این سهامیه‌ها توسط مراجع ذیصلاح، ضوابط و مقررات اعمالی اطلاع رسانی خواهد شد.

۴- حدنصاب نمره در تمامی مراحل آزمون لحاظ می‌شود.

۵- بر اساس تبصره ۲ ماده ۱۰ آیین‌نامه اجرایی قانون ایجاد تسهیلات برای ورود رزمندگان و جهادگران داوطلب بسیجی به دانشگاه‌ها و مؤسسات آموزش عالی مصوب ۱۳۶۸/۲/۱۸ هیئت محترم وزیران، در صورتی که متقاضی با استفاده از سهامیه اینثارگران در آزمون دکتری سال ۱۴۰۰ و قبل از آن در ردیف پذیرفته شدگان (اعم از دوره‌های روزانه یا غیر روزانه) قرار گرفته باشند، حتی در صورت انصراف حق استفاده مجدد از این سهامیه را نخواهند داشت.

### سهامیه مریبان:

۱- بر اساس قانون «برقراری عدالت آموزشی در پذیرش دانشجو در دوره‌های تحصیلات تکمیلی و تخصیصی مصوب مورخ ۱۳۸۹/۱/۲۹ مجلس شورای اسلامی»، ده درصد (۱۰٪) سهامیه مازاد بر ظرفیت (حداقل یک نفر) در هر کدرشته محل برای **مریبان رسمی قطعی و یارسمی آزمایشی تمامی دانشگاه‌ها و مؤسسات آموزش عالی (دولتی و غیردولتی) و همچنین دانشگاه آزاد اسلامی**، به شرط کسب حداقل هشتاد درصد (۸۰٪) نمره آخرین فرد پذیرفته شده در گزینش آزاد، اختصاص می‌یابد. حدنصاب نمره در تمامی مراحل آزمون لحاظ می‌شود.

۲- متقاضی مریبی در صورتی می‌تواند ادامه تحصیل دهد، که دانشگاه محل خدمت وی موافقت کند.

۳- موافقت دانشگاه محل خدمت باید قبل از ثبت نام در آزمون اعلام شود.

۴- متقاضیان پذیرفته شده با استفاده از سهامیه مریبی (مازاد بر ظرفیت) در تمامی دوره‌های روزانه و غیرروزانه ملزم به پرداخت شهریه می‌باشند و پرداخت این شهریه در صورت نیاز دانشگاه محل خدمت به تخصص ایشان با رعایت آیین‌نامه‌های داخلی و امکان انجام تعهدات بعد از فارغ‌التحصیلی، حداکثر به مدت چهار و نیم‌سال براساس مصوبه هیأت امنای برعهده دانشگاه محل خدمت و در غیر این صورت برعهده خود مریبی می‌باشد.

۵- مریبان پیمانی می‌توانند با موافقت دانشگاه محل خدمت و استفاده از ظرفیت عادی همانند سایر متقاضیان در آزمون شرکت نموده و پذیرفته شوند، لازم به ذکر است این متقاضیان همانند متقاضیان آزاد ملزم به پرداخت شهریه در دوره‌های غیرروزانه می‌باشند.





۶- مریبان رسمی قطعی یا رسمی آزمایشی که در ظرفیت عادی دوره‌های غیرروزانه (شهریه پرداز) پذیرفته شوند، همانند سایر متقاضیان ملزم به پرداخت شهریه هستند.

۷- اعطای ماموریت آموزشی مریبان براساس بخشنامه شماره ۱۵/۱۶۵۱۳۰ مورخ ۱۴۰۰/۷/۱۸ وزارت علوم، تحقیقات و فناوری انجام می‌شود.

### شرایط و ضوابط ثبت نام اتباع خارجی

متقاضیان شرکت کننده اتباع غیر ایرانی، باید علاوه بر شرایط عمومی و اختصاصی این آزمون، دارای شرایط ذیل بوده و بند مربوط را در تقاضانامه ثبت نام اینترنتی، علامتگذاری نمایند.

۱- اتباع غیر ایرانی متقاضی تحصیل در رشته‌ها، مقاطع و دوره‌های مختلف تحصیلی دانشگاه‌ها و موسسات آموزش عالی، مشمول شرایط و ضوابط اعلام شده از سوی سازمان امور دانشجویان و همچنین شرایط ذیل می‌باشند.

۲- فقط اتباع غیر ایرانی مقیم جمهوری اسلامی ایران و دارای اقامت قانونی مجاز به شرکت در آزمون مقطع دکتری بوده و در صورت شرکت اتباع غیر ایرانی مقیم سایر کشورها، پذیرش آنان «لغو» می‌گردد.

۳- همه متقاضیان تحصیل دانشگاه‌ها و موسسات آموزش عالی در رشته‌ها و مقاطع و دوره‌های مختلف تحصیلی مشمول شرایط و ضوابط شیوه‌نامه مصوب سال ۱۳۹۴ سازمان امور دانشجویان، می‌باشند.

۴- حداکثر مدت تحصیل مجاز در مقطع دکتری برای آن دسته از متقاضیان تحصیل که در چهارچوب ضوابط و مقررات سازمان سنجش آموزش کشور در مقطع دکتری پذیرفته خواهند شد، چهار (۴) سال می‌باشد.

۵- متقاضیان تحصیل، ملزم به مطالعه دقیق دفترچه راهنما و رعایت مقررات و ضوابط پذیرش بوده و هیچ عذری مبنی بر عدم اطلاع از مفاد دفترچه‌ها و قوانین از آنان پذیرفته نخواهد شد.

۶- متقاضیان تحصیل غیر ایرانی، مجاز به انتخاب رشته در مناطق غیرمجاز تردد و اسکان اتباع غیر ایرانی مندرج در دفترچه راهنمای آزمون نمی‌باشند و در صورت قبولی در کدرشته مناطق غیرمجاز، قبولی و

پذیرش آنان در آزمون ورودی همان سال «لغو» می‌گردد و دانشگاه‌ها و موسسات آموزش عالی از پذیرش این دسته از متقاضیان معذور خواهند بود. توضیح و فهرست مناطق ممنوعه تردد و اسکان برای این

متقاضیان، در درگاه اطلاع رسانی سازمان سنجش آموزش کشور درج شده است.

۷- در صورت مغایرت شرایط پذیرش و ثبت نام متقاضیان تحصیل با مقررات و ضوابط شیوه‌نامه، در هر مرحله از ثبت نام و تحصیل با تایید و تشخیص سازمان امور دانشجویان از ادامه پذیرش و تحصیل متقاضی جلوگیری به عمل می‌آید.

۸- پذیرش متقاضیان تحصیل در رشته‌هایی که منجر به ایجاد تعهداتی برای جمهوری اسلامی ایران شود (از جمله تعهدات استخدامی) و رشته‌های خاص و غیرمجاز مندرج در دفترچه راهنمای آزمون ممنوع می‌باشد.

۹- جمهوری اسلامی ایران هیچگونه تعهدی در خصوص صدور مجوز اقامت برای خانواده متقاضیان تحصیل به استثناء همسر و فرزندان دانشجویان ندارد.

۱۰- متقاضیان تحصیل همانند پذیرش شدگان ایرانی تابع ضوابط و مقررات آموزشی و دانشجویی مؤسسه آموزش عالی محل قبولی خود خواهند بود.

۱۱- پذیرفته شدگان غیر ایرانی در دوره‌های روزانه دانشگاه‌ها و مؤسسات آموزش عالی، موظف به پرداخت شهریه تحصیلی مطابق مصوبات هیئت امنای دانشگاه‌های مربوط می‌باشند.

۱۲- چنانچه پذیرفته شدگان در هنگام ثبت نام اولیه آزمون گزینه اتباع غیر ایرانی را در بند ۱۶ تقاضانامه ثبت نام علامت نزده باشند، پذیرش آنان لغو می‌گردد.

۱۳- جهت ثبت نام متقاضیان غیر ایرانی در آزمون مقطع دکتری، شرط معدل لازم نیست.

۱۴- متقاضیان تحصیل غیر ایرانی در هر مقطع تحصیلی فقط یک بار مجاز به تحصیل بوده و تکرار مقطع



تحصیلی در دوره‌های روزانه، شبانه، پیام نور فراگیر، جامع علمی کاربردی، بدون آزمون و دانشگاه آزاد اسلامی و سایر موسسات آموزش عالی جمهوری اسلامی ایران ممنوع می‌باشد و چنانچه در حین تحصیل متقاضیان تحصیل ورودی آزمون دکتری، محرز گردد که دانشجو دارای یک مدرک دکتری بوده و با گواهی مدرک مقطع تحصیلی قبلی مجدداً با شرکت در آزمون مربوطه در مقطع تحصیلی تکراری پذیرفته شده است، از تحصیل ایشان ممانعت بعمل آمده و اخراج محسوب می‌گردد. دانشگاه محل تحصیل در این خصوص ملزم به اخذ تعهد از دانشجو در مرحله پذیرش و ثبت‌نام اولیه می‌باشد.

۱۵- تحصیل متقاضیان در موسسات آموزش عالی و یا مراکز جامعه‌المصطفی (ص) و مرکز آموزش عالی اهل بیت (ع) بصورت همزمان ممنوع است.

۱۶- دانشجویان غیرایرانی به دلیل تابعیت غیرایرانی مشمول قانون نظام وظیفه نمی‌باشند.

۱۷- ثبت‌نام اتباع مذکور در این آزمون منوط به داشتن یکی از مدارک اقامتی یا شناسایی معتبر زیر می‌باشد:

- گذرنامه دارای حداقل شش ماه مجوز اقامت.
  - دفترچه پناهندگی سیاسی صادره از طرف نیروی انتظامی جمهوری اسلامی ایران.
  - کارت هویت ویژه اتباع غیرایرانی دارای اعتبار در همان سال براساس اعلام اداره کل امور اتباع و مهاجرین خارجی وزارت کشور.
  - آخرین کارت آمایش معتبر براساس اعلام اداره کل امور اتباع و مهاجرین خارجی وزارت کشور.
- تبصره:** پذیرش و ثبت‌نام اولیه متقاضیان تحصیل فرزندان طلاب مرکز جامعه‌المصطفی (ص) العالمیه بر اساس گذرنامه و اقامت صادره آن مرکز بلامانع بوده و ثبت‌نام قطعی و ادامه تحصیل آنان منوط به اخذ گذرنامه و روادید تحصیلی و اقامت قانونی می‌باشد.

### تعریف اصطلاحات دفترچه

مفاهیم بعضی از اصطلاحات بکار رفته در این دفترچه به شرح زیر است:

اصطلاح	معنی و مفهوم
<b>الف) مقطع دکتری</b>	بالاترین مقطع تحصیلی آموزش عالی است که به اعطای مدرک تحصیلی می‌انجامد و رسالت آن تربیت افرادی است که با نوآوری در زمینه‌های مختلف علوم و فناوری در رفع نیازهای کشور و گسترش مرزهای دانش مؤثر باشند.
<b>ب) شیوه آموزشی - پژوهشی</b>	دوره‌ای که محتوای برنامه آن مشتمل بر واحدهای درسی، کارهای پژوهشی و پایان‌نامه است.
<b>ج) شیوه پژوهش محور</b>	مقطع دکتری تخصصی است که با محوریت پژوهش و مشتمل بر اخذ واحدهای آموزشی محدود و ارائه رساله برگزار می‌شود. برگزاری مقطع دکتری پژوهش محور مشروط به داشتن طرح پژوهشی تقاضا محور (طرح پژوهشی دارای کارفرمای مشخص که برابر قرارداد، اجرای آن به مؤسسه واگذار و اعتبارات کامل آن به همراه هزینه‌های نظارت بر آن توسط کارفرما تامین و نتیجه کار نیز تحویل گرفته می‌شود) یا کارفرمای مشخص (شخصیت حقوقی اعم از دولتی و غیردولتی است که طی یک قرارداد، انجام طرح پژوهشی را به دانشگاه/مؤسسه واگذار نموده و متعهد به تأمین کلیه هزینه‌های انجام و نظارت بر اجرای موضوع قرارداد است) می‌باشد.
<b>د) طرح‌واره</b>	منظور از طرح‌واره، طرح اولیه رساله متقاضیان رشته محل‌های پژوهش محور است که در راستای طرح پژوهشی تقاضامحور که از طرف مؤسسه اعلام شده است توسط متقاضی تهیه و تدوین و در زمان انجام مصاحبه و بررسی سوابق آموزشی، پژوهشی، فناوری بصورت مکتوب ارائه می‌شود.
<b>ه) پایان نامه</b>	فعالیت پژوهشی - تحقیقاتی است که در زمینه رشته تحصیلی مربوط و تحت راهنمایی و مشاوره، استادان و هیئت داوران قرار می‌گیرد.
<b>و) سمینار</b>	منظور پژوهش و تتبع نظری است که دانشجویان گرد هم می‌آیند و به تشریح موضوع مورد مطالعه خود می‌پردازند.



رشته‌های مختلف تحصیلی آموزش عالی با توجه به تجانس آنها به گروه‌های هفتگانه: ۱- علوم انسانی، ۲- علوم پایه، ۳- فنی و مهندسی، ۴- کشاورزی و منابع طبیعی، ۵- هنر، ۶- دامپزشکی و ۷- زبان تقسیم می‌شود.	<b>ز) گروه امتحانی</b>
مقاطع تحصیلی نشانگر طول مدت تحصیل و نوع مدرک اعطایی در پایان تحصیل است که عبارتند از: ۱- کارشناسی (لیسانس) ۲- کارشناسی ارشد (فوق لیسانس) ۳- دکتری عمومی ۴- دکتری تخصصی (Ph.D)	<b>ح) مقاطع تحصیلی</b>
دوره‌ای ۵ ساله می‌باشد که پس از پایان مقطع متوسطه آغاز شده و دانشجو پس از گذراندن تعداد واحدهای معین، به دریافت مدرک کارشناسی ارشد نائل می‌شود.	<b>ط) کارشناسی ارشد پیوسته</b>
دوره‌ای است ۶ ساله که پس از پایان مقطع متوسطه آغاز شده و دانشجو پس از گذراندن تعداد واحدهای معین، به دریافت مدرک دکتری عمومی نائل می‌شود.	<b>ی) دکتری عمومی</b>
عالی‌ترین مقطع تحصیلی رسمی که پس از مقطع کارشناسی ارشد و یا دکتری عمومی آغاز می‌شود و دانشجو پس از گذراندن تعداد واحدهای درسی معین و دفاع از رساله، موفق به دریافت مدرک دکتری تخصصی می‌گردد.	<b>ک) دکتری تخصصی</b>
کوچکترین واحد سازمانی آموزشی یا پژوهشی مستقر در مؤسسه و یا دانشکده می‌باشد.	<b>ل) گروه آموزشی</b>
متقاضی با توجه به علاقه و یا ارتباط آخرین مدرک تحصیلی خود (کارشناسی ارشد و یا دکتری عمومی) در آن ثبت‌نام می‌کند.	<b>م) مجموعه امتحانی</b>
به کسی اطلاق می‌شود که حداکثر تا تاریخ ۱۴۰۱/۶/۳۱ بطور قطع در مقطع کارشناسی ارشد و یا دکتری عمومی، از دانشگاه‌ها و مؤسسات آموزش عالی داخل و یا خارج از کشور مورد تأیید شورای عالی انقلاب فرهنگی یا وزارت علوم، تحقیقات و فناوری و یا وزارت بهداشت، درمان و آموزش پزشکی فارغ‌التحصیل شود.	<b>ن) دانشجوی سال آخر</b>
افرادی که بلافاصله پس از فراغت از تحصیل در مقطع کارشناسی ارشد در این آزمون پذیرفته می‌شوند و به موجب ماده ۲ آیین‌نامه اجرایی قانون آموزش رایگان از مزایای آموزش رایگان بهره‌مند شده‌اند، تعهدات مربوط به بهره‌مندی از آموزش رایگان آنان در مقاطع تحصیلی گذشته پس از پایان تحصیلات مقطع دکتری انجام می‌پذیرد. در خصوص رشته‌های وابسته به وزارت بهداشت برابر با ضوابط و شرایط مربوطه عمل خواهد شد.	<b>س) تعهد خدمت آموزش رایگان</b>
سریال اعتباری اصلی ثبت‌نام: این سریال حاوی یک کد ۱۲ رقمی با عنوان «سریال ثبت‌نام» می‌باشد.	<b>ع) سریال اعتباری</b>
عبارت است از نمره میانگین مندرج در گواهینامه موقت یا مدرک رسمی فارغ‌التحصیلان مقاطع مختلف کارشناسی، کارشناسی ارشد و یا دکتری عمومی. در صورت فارغ‌التحصیل نشدن ملاک، میانگین نمرات واحدهای درسی گذرانده شده برای دانشجویان سال آخر مقطع کارشناسی ارشد و یا دکتری عمومی که حداکثر تا تاریخ ۱۴۰۱/۶/۳۱ فارغ‌التحصیل خواهند شد، می‌باشد.	<b>ف) معدل</b>
شماره پرونده یک عدد ۶ رقمی می‌باشد که پس از پایان مراحل ثبت‌نام، به همراه کدپیگیری از طریق درگاه اطلاع رسانی این سازمان به متقاضی داده می‌شود.	<b>ص) شماره پرونده</b>
کد پیگیری شامل یک کد ۱۶ رقمی می‌باشد که پس از پایان مراحل ثبت‌نام از طریق درگاه اطلاع رسانی این سازمان به هر متقاضی داده می‌شود.	<b>ق) کد پیگیری</b>

### یادآوری های مهم:

۱- متقاضیان لازم است در درج کد ملی، نام خانوادگی و نام، مشخصات شناسنامه‌ای، ارسال عکس، مجموعه امتحانی مورد نظر، نام شهرستان برای تعیین حوزه امتحانی و تمامی اطلاعات لازم دیگر دقت و توجه کافی به عمل آورند. در صورت اعلام و ارسال هرگونه اطلاعات اشتباه، با متقاضی به عنوان متخلف برخورد خواهد شد.

۲- متقاضی در انتخاب مجموعه امتحانی و همچنین حوزه امتحانی، دقت کند چرا که پس از پایان مهلت قانونی ثبت‌نام و ویرایش اطلاعات (۱۴۰۰/۹/۸) به درخواست‌های واصله در این خصوص، ترتیب اثر نخواهد شد.

۳- فارغ‌التحصیلان برای درج معدل کل اکتسابی مقاطع کاردانی، کارشناسی، کارشناسی ارشد و یا دکتری عمومی و دانشجویان سال آخر مقاطع کارشناسی ارشد و یا دکتری عمومی برای



درج میانگین واحدهای گذرانده سال تحصیلی ۱۴۰۱-۱۴۰۰ به توضیحات مربوط به معدل مراجعه کنند.

۴- دانشجویان سال آخر مقاطع کارشناسی ارشد و یا دکتری عمومی که حداکثر تا تاریخ ۱۴۰۱/۶/۳۱ فارغ‌التحصیل خواهند شد لازم است اصل فرم تکمیل شده معدل (فرم مخصوص در انتهای دفترچه راهنما) را تکمیل و فرم تکمیل شده را به تأیید مؤسسه آموزش عالی محل فارغ‌التحصیلی برسانند و پس از تطبیق با معدل مندرج در کارت ورود به جلسه و در صورت داشتن مغایرت معدل طبق اطلاعات ارائه شده در درگاه اطلاع‌رسانی این سازمان اقدام کنند. ضمناً لازم است تصویر فرم مذکور را حداقل به مدت یکسال نزد خود نگهداری نموده و در فرم تقاضانامه ثبت‌نام نیز میانگین واحدهای گذرانده شده تا تاریخ ۱۴۰۰/۶/۳۱ خود را در قسمت مربوط درج کنند.

**تبصره:** فارغ‌التحصیلان مقاطع کارشناسی ارشد و یا دکتری عمومی نیاز به تکمیل فرم مخصوص معدل ندارند و ضرورت دارد که منحصراً معدل اکتسابی را براساس معدل مندرج در گواهینامه فارغ‌التحصیلی بر مبنای ۰ تا ۲۰ و یا ۰ تا ۴ و حداکثر تا ۲ رقم اعشار درج کنند.

۵- در پایان ثبت‌نام اینترنتی تأیید صحت اطلاعات ارسالی به عهده شخص متقاضی می‌باشد، لذا دقت و توجه کافی در این خصوص به عمل آید.

۶- **پس از پایان زمان ثبت‌نام و مهلت ویرایش اطلاعات تقاضانامه (۱۴۰۰/۹/۱) لغایت ۱۴۰۰/۹/۸)**، تغییر در مندرجات فرم تقاضانامه ثبت‌نام با دشواری انجام می‌پذیرد، بنابراین متقاضی باید در زمان تکمیل اطلاعات تقاضانامه نهایت دقت را بکار گیرد.

۷- **هر موقع مشخص شود که متقاضی، حقایق را کتمان نموده یا واجد یکی از شرایط و ضوابط مندرج در این دفترچه نمی‌باشد، در هر مرحله‌ای از آزمون (ثبت‌نام، شرکت در آزمون، پذیرفته‌شدن، حین تحصیل در دانشگاه و ...) محروم خواهد شد.**

۸- متقاضیان پس از تکمیل تقاضانامه و دریافت شماره پرونده و کدپیگیری به همراه اطلاعات کارت اعتباری خریداری شده، یک نسخه پرینت از تقاضانامه تهیه و پس از مطالعه مندرجات آن، به مدت یکسال نزد خود نگهداری کنند.

۹- توصیه می‌شود متقاضی فرایند ثبت‌نام را شخصاً انجام دهد و شماره پرونده و کد پیگیری دریافتی از درگاه اطلاع‌رسانی این سازمان را، نزد سایرین افشا نکند.

۱۰- مسئولیت هرگونه خطا در درج اطلاعات اشتباه در تقاضانامه، متوجه شخص متقاضی است و سازمان سنجش آموزش کشور به هیچ وجه امکان اصلاح اشتباهات مذکور را نداشته و هیچگونه عذری پذیرفته نخواهد شد.

۱۱- آوردن تلفن همراه، ماشین حساب و هرگونه یادداشت‌وبرگه در جلسه آزمون ممنوع می‌باشد.

۱۲- پذیرش دانشجویان ورودی مقطع دکتری نیمه متمرکز (Ph.D) سال ۱۴۰۱ در دوره‌های روزانه، نوبت دوم (شبانه)، مشترک و پردیس خودگردان دانشگاه‌ها و مؤسسات آموزش عالی کشور، دانشگاه آزاد اسلامی، دانشگاه پیام نور و دانشگاه‌ها و مؤسسات آموزش عالی غیرانتفاعی صورت خواهد گرفت.

۱۳- هرگونه تغییری از طریق نشریه پیک سنجش (هفته‌نامه خبری و اطلاع‌رسانی سازمان سنجش)، درگاه اطلاع‌رسانی سازمان سنجش و در صورت لزوم از طریق رسانه‌های گروهی اعلام خواهد شد.

۱۴- آدرس پستی سازمان سنجش آموزش کشور: تهران - صندوق پستی ۱۳۶۵-۱۵۸۷۵ (سازمان سنجش آموزش کشور - واحد ثبت‌نام آزمون دکتری).

۱۵- در صورت لزوم متقاضیان می‌توانند با شماره تلفن: ۰۲۱-۴۲۱۶۳ با روابط عمومی سازمان سنجش آموزش کشور تماس حاصل کنند و یا از طریق سیستم پاسخگویی اینترنتی (غیرحضوری) سازمان اقدام کنند.



۱۶- ضمن اعلام برخی مواد قانون رسیدگی به تخلفات و جرایم در آزمون‌های سراسری مصوب مجلس شورای اسلامی (سال ۱۳۸۴) به شرح زیر، به اطلاع می‌رساند متقاضیان در صورتیکه در مراحل فرایند آزمون و پذیرش، مرتکب هر یک از موارد زیر شوند تبعات حقوقی و قانونی آن عمل به عهده شخص متقاضی خواهد بود.

#### **ماده ۵ - تخلفات و جرایم در این قانون مشتمل بر موارد زیر است:**

**الف -** ارتکاب هرگونه عملی که موجب بی‌نظمی در برگزاری آزمون گردد یا همراه داشتن هرگونه وسیله غیرمجاز از قبیل وسایل ارتباط الکترونیکی (حتی بصورت خاموش) و دستگاه‌های حافظه‌دار.

**ب -** ارتکاب هرگونه عمل خلاف مقررات که آزمون متقاضی را از نظر علمی خدشه دار سازد از قبیل:

۱ - ارائه مدرک یا گواهی مجعول یا تصویر گواهی مجعول برای شرکت در آزمون.

۲ - تبانی با متقاضیان یا افراد خارج از حوزه امتحانی یا دست‌اندرکاران آزمون از قبیل عوامل اجرایی و طراحان سوال برای تخلف در آزمون.

۳ - ثبت‌نام در آزمون با هویت مجعول یا شرکت در جلسه آزمون به جای متقاضی اصلی.

**ج -** استفاده از هرگونه وسیله غیرمجاز از قبیل وسایل ارتباط الکترونیکی و دستگاه‌های حافظه‌دار.

**د -** کمک به متقاضی خارج از ضوابط برگزاری آزمون جهت پاسخ به سوالات.

**ه -** دسترسی غیرمجاز به اطلاعات مربوط به متقاضیان یا استفاده غیرمجاز از آنها.

**و -** هرگونه تغییر غیرمجاز سوالات، اوراق و پاسخنامه‌های متقاضیان یا سایر مدارک و دفاتر مربوط به آزمون.

**ز -** افشای سوالات آزمون یا تلاش در جهت دستیابی و افشای آن یا شرکت یا معاونت در این امر قبل یا حین برگزاری آزمون به هر نحو.

**ح -** خرید یا فروش سوالات آزمون یا پاسخ آنها یا شرکت یا معاونت در این امر قبل یا حین برگزاری آزمون اعم از اینکه سوالات یا پاسخ آنها واقعی یا غیرواقعی باشد.

**ماده ۶ -** هیأت‌های رسیدگی به تخلفات، صلاحیت صدور حکم به مجازاتهای زیر را دربارہ متخلفان دارند:

**الف -** در مورد مشمولان بند (الف) ماده (۵): اخطار کتبی با درج در پرونده متقاضی و اعلام به مراجع ذیربط یا محرومیت از گزینش در آزمون همان سال.

**ب -** در مورد مشمولان بند (ب) یا بند (ج) ماده (۵): محرومیت از گزینش علمی در آزمون همان سال و ابطال قبولی متقاضی در همان سال و محرومیت از شرکت در آزمون از یک تا ده سال بعد.

**تبصره -** آراء هیأت‌های بدوی جز در مورد مشمولان بند (الف) ماده (۶) این قانون قابل تجدید نظر خواهی در هیأت تجدید نظر رسیدگی به تخلفات در آزمون‌ها می‌باشد.

**ماده ۷ -** در مورد مشمولان بندهای (د)، (ه)، (و)، (ز) و (ح) ماده (۵) هیأت‌های رسیدگی متهم را برای رسیدگی و اعمال جزای نقدی از ده میلیون (۱۰,۰۰۰,۰۰۰) ریال تا یک میلیارد (۱,۰۰۰,۰۰۰,۰۰۰) ریال یا حبس از یک تا پنج سال یا هر دو مجازات به محاکم دادگستری معرفی می‌نمایند.

**ماده ۸ -** ارتکاب هر یک از اعمال موضوع ماده (۵) چنانچه در قالب عضویت در یک گروه یا شبکه باشد موجب تشدید مجازات می‌شود و تشکیل دهنده و سرکرده گروه یا شبکه به حداکثر مجازات محکوم می‌گردد. مجازات هر یک از اعضاء که در ارتکاب تخلفات و جرایم فوق‌دخالتی نداشته باشند



حسب مورد حداقل مجازات ذکر شده برای مرتکب می‌باشد.

**ماده ۹ -** رسیدگی در هیأت‌های رسیدگی به تخلفات در آزمون‌ها مانع از رسیدگی برابر سایر قوانین جزایی یا رسیدگی در هیأت‌های رسیدگی به تخلفات اداری یا هیأت‌های انتظامی اعضای هیأت علمی یا کمیته‌های انضباطی دانشجویان نیست و مرتکب علاوه بر مجازات مندرج در مواد (۶) و (۷) این قانون به مجازات مقرر در سایر قوانین و مقررات محکوم می‌گردد.

**ماده ۱۰ -** در صورت محکومیت قطعی فردی به یکی از مجازاتهای مندرج در این قانون، به استثنای مجازات مندرج در بند (الف) ماده (۶)، هیأت رسیدگی به تخلفات در آزمون‌ها، قبولی وی در آزمون را ابطال می‌نماید. در این صورت موسسه آموزشی مربوط از صدور و اعطای هرگونه گواهی یا مدرک به وی خودداری خواهد نمود و چنانچه گواهی فارغ‌التحصیلی به وی اعطاء شده باشد وزارت علوم، تحقیقات و فناوری یا وزارت بهداشت، درمان و آموزش پزشکی یا وزارت آموزش و پرورش یا دانشگاه آزاد اسلامی ملزم به ابطال آن گواهی می‌باشند.

**ماده ۱۱ -** چنانچه با بررسی‌های فنی و علمی، بین نمرات و رتبه اکتسابی متقاضی و سوابق تحصیلی وی مغایرتهای غیر متعارف مشهود و اساسی از قبیل عدم تطابق معدل دیپلم و دوره پیش‌دانشگاهی با رتبه و نمره اکتسابی در آزمون وجود داشته باشد، با تأیید هیأت‌های بدوی رسیدگی به تخلفات در آزمون‌ها از متقاضی در یک یا چند درس عمومی و اختصاصی امتحان مجدد به عمل می‌آید. تعیین وضعیت نهایی آزمون این متقاضی، بر اساس نتایج حاصل از امتحان مجدد بر عهده هیأت بدوی می‌باشد.

**ماده ۱۲ -** هر موسسه یا آموزشگاه علمی و آموزشی که برای افزایش آمادگی متقاضیان شرکت در آزمون‌های مورد بحث این قانون فعالیت می‌کند چنانچه در تخلفات ماده (۵) مشارکت داشته باشد مجوز تاسیس آن لغو می‌شود و مدیران مسئول آنها علاوه بر محرومیت دائمی از تاسیس و اداره این مراکز به مجازات‌های پیش‌بینی شده در این قانون و سایر قوانین محکوم می‌شوند و چنانچه موسسه یا آموزشگاه فاقد مجوز باشد مجازات مدیران مسئول آنها حداکثر مجازات مندرج در ماده (۶) می‌باشد.

**تبصره -** در مورد آموزشگاه‌هایی که فاقد مجوز باشند علاوه بر اقدام مراجع قانونی ذیربط مدعی‌العموم نیز می‌تواند رسماً نسبت به اعلام جرم و پیگیری تخلفات آنان اقدام نماید.

**نکته -** لازم به ذکر است هیأت‌های بدوی و تجدیدنظر رسیدگی به تخلفات در آزمون‌ها، دارای شخصیت حقوقی مستقل از سازمان سنجش آموزش کشور هستند. پرونده متخلفین بدو در هیأت بدوی رسیدگی به تخلفات در آزمون‌ها مطرح و رأی این هیأت قابل تجدیدنظر در هیأت تجدیدنظر رسیدگی به تخلفات می‌باشد.



**جدول شماره ۲- کد و نام استان‌ها و شهرستان‌ها**

کد و نام استان	نام و کد شهرستان
۱۰ آذربایجان شرقی	آذرشهر (۱۰۰۱)، اسکو (۱۰۰۵)، اهر (۱۰۰۶)، هوراند (۱۰۰۷)، بستان‌آباد (۱۰۰۹)، بناب (۱۰۱۰)، تبریز (۱۰۱۲)، جلفا (۱۰۱۴)، چارویماق (۱۰۱۶)، خداآفرین (۱۰۲۵)، سراب (۱۰۱۷)، شیبستر (۱۰۲۱)، عجب‌شیر (۱۰۲۳)، کلیبر (۱۰۲۶)، مراغه (۱۰۲۸)، مرند (۱۰۲۹)، ملکان (۱۰۳۲)، میانه (۱۰۳۶)، ورزقان (۱۰۳۸)، هریس (۱۰۴۰) و هشترود (۱۰۴۱).
۱۱ آذربایجان غربی	ارومیه (۱۱۰۴)، اشنویه (۱۱۰۶)، بوکان (۱۱۰۹)، پلدشت (۱۱۱۱)، پیرانشهر (۱۱۱۳)، تکاب (۱۱۱۵)، جالدران (۱۱۱۷)، چابهاره (۱۱۱۹)، خوی (۱۱۲۳)، سردشت (۱۱۲۴)، سلماس (۱۱۲۷)، شاهین‌دژ (۱۱۲۹)، شوط (۱۱۳۱)، ماکو (۱۱۳۳)، مهاباد (۱۱۳۵)، میاندوآب (۱۱۳۸) و نقده (۱۱۴۰).
۱۲ اردبیل	اردبیل (۱۲۰۲)، انگوت (۱۲۱۴)، بیله‌سوار (۱۲۰۵)، پارس‌آباد (۱۲۰۸)، خلخال (۱۲۱۱)، سرعین (۱۲۰۱)، کوثر (۱۲۱۳)، گرمی (۱۲۱۵)، مشگین‌شهر (۱۲۱۹)، نمین (۱۲۲۲) و نیر (۱۲۲۵).
۱۳ اصفهان	آران و بیدگل (۱۳۰۲)، اردستان (۱۳۰۴)، اصفهان (۱۳۱۰)، برخوار (۱۳۱۲)، بوین میاندشت (۱۳۲۵)، تیران و کرون (۱۳۱۴)، چادگان (۱۳۱۶)، خمینی‌شهر (۱۳۱۷)، خوانسار (۱۳۱۸)، خوروبابانک (۱۳۴۰)، دهاقان (۱۳۲۱)، سمیرم (۱۳۲۰)، شاهین‌شهر و میمه (۱۳۲۲)، شهرضا (۱۳۲۴)، فریدن (۱۳۲۶)، فریدونشهر (۱۳۲۷)، فلاورجان (۱۳۲۹)، کاشان (۱۳۳۲)، گلبایگان (۱۳۳۴)، لنجان (۱۳۳۶)، مبارکه (۱۳۳۸)، نائین (۱۳۴۱)، نجف‌آباد (۱۳۴۲) و نطنز (۱۳۴۵).
۴۰ البرز	اشتهارد (۴۰۰۷)، چهارباغ (۴۰۰۲)، ساوجبلاغ (۴۰۰۳)، طالقان (۴۰۰۵)، فردیس (۴۰۱۲)، کرج (۴۰۰۸) و نظرآباد (۴۰۱۰).
۱۴ ایلام	آبدانان (۱۴۰۳)، ایلام (۱۴۰۵)، ایوان (۱۴۰۷)، بدره (۱۴۰۸)، چرداول (۱۴۱۵)، چوار (۱۴۰۴)، دره‌شهر (۱۴۱۰)، دهلران (۱۴۱۲)، سیروان (۱۴۱۴)، ملکشاهی (۱۴۱۹)، مهران (۱۴۱۸) و هلیلان (۱۴۱۶).
۱۵ بوشهر	بوشهر (۱۵۰۲)، تنگستان (۱۵۰۴)، جم (۱۵۰۶)، دشتستان (۱۵۱۱)، دشتی (۱۵۱۴)، دیر (۱۵۱۶)، دیلم (۱۵۱۸)، عسلویه (۱۵۱۹)، کنگان (۱۵۲۰) و گناوه (۱۵۲۲).
۱۶ تهران	اسلامشهر (۱۶۰۲)، بهارستان (۱۶۱۰)، پاکدشت (۱۶۰۴)، پردیس (۱۶۴۳)، پیشوا (۱۶۳۳)، تهران (۱۶۰۷)، دماوند (۱۶۰۹)، رباط کریم (۱۶۱۲)، ری (۱۶۱۵)، شمیرانات (۱۶۲۰)، شهریار (۱۶۲۴)، فیروزکوه (۱۶۲۷)، قدس (۱۶۲۳)، قرچک (۱۶۳۵)، ملارد (۱۶۲۵) و ورامین (۱۶۳۶).
۱۷ چهارمحال و بختیاری	اردل (۱۷۰۱)، بروجن (۱۷۰۵)، بن (۱۷۰۶)، خانمیرزا (۱۷۱۵)، سامان (۱۷۰۷)، شهرکرد (۱۷۰۹)، فارسان (۱۷۱۰)، کوهرنگ (۱۷۱۲)، کیار (۱۷۱۳) و لردگان (۱۷۱۷).
۱۸ خراسان جنوبی	بشرویه (۱۸۱۰)، بیرجند (۱۸۰۲)، خوسف (۱۸۰۱)، درمیان (۱۸۰۵)، زیرکوه (۱۸۱۳)، سربان (۱۸۰۷)، سربیشه (۱۸۰۸)، طبس (۱۸۲۵)، فردوس (۱۸۲۶)، قانات (۱۸۱۵) و نهبندان (۱۸۱۸).
۱۹ خراسان رضوی	باخرز (۱۹۰۸)، بجستان (۱۹۰۱)، بردسکن (۱۹۰۵)، بینالود (۱۹۰۶)، تایباد (۱۹۰۹)، تربت‌جام (۱۹۱۶)، تربت‌حیدریه (۱۹۲۲)، جغتای (۱۹۲۳)، جوین (۱۹۲۶)، چناران (۱۹۲۸)، خلیل‌آباد (۱۹۳۰)، خواف (۱۹۳۴)، خوشاب (۱۹۴۱)، داورزن (۱۹۴۲)، درگز (۱۹۳۷)، رشتخوار (۱۹۴۰)، زاوه (۱۹۲۰)، زیرخان (۱۹۶۳)، سبزوار (۱۹۴۵)، سرخس (۱۹۴۷)، ششتمد (۱۹۴۴)، صالح‌آباد (۱۹۱۵)، فریمان (۱۹۴۹)، فیروزه (۱۹۱۲)، قوچان (۱۹۵۱)، کاشمر (۱۹۵۳)، کلات (۱۹۵۵)، کوهسرخ (۱۹۵۲)، گلپهارد (۱۹۲۷)، گناباد (۱۹۵۷)، مشهد (۱۹۶۰)، مه‌ولات (۱۹۶۲) و نیشابور (۱۹۶۵).
۲۰ خراسان شمالی	اسفراین (۲۰۰۲)، بجنورد (۲۰۰۵)، جاجرم (۲۰۰۸)، رازوجرگلان (۲۰۰۳)، شیروان (۲۰۱۱)، فاروج (۲۰۱۳)، گرمه (۲۰۱۷) و مانه و سملقان (۲۰۱۶).
۲۱ خوزستان	آبادان (۲۱۰۲)، آغاجاری (۲۱۲۱)، امیدیه (۲۱۰۴)، اندیکا (۲۱۰۷)، اندیشک (۲۱۰۹)، اهواز (۲۱۱۲)، ایذه (۲۱۱۵)، باغ‌ملک (۲۱۱۷)، باوی (۲۱۱۰)، بندرماهشهر (۲۱۲۰)، بهبهان (۲۱۲۴)، حمیدیه (۲۱۱۱)، خرمشهر (۲۱۲۵)، دزفول (۲۱۲۹)، دشت‌آزادگان (۲۱۳۱)، رامشیر (۲۱۳۲)، رامهرمز (۲۱۳۴)، شادگان (۲۱۳۵)، شوش (۲۱۳۸)، شوشتر (۲۱۴۰)، کارون (۲۱۶۶)، کرخه (۲۱۶۸)، گوندک (۲۱۴۲)، لالی (۲۱۴۴)، مسجدسلیمان (۲۱۴۶)، هفتگل (۲۱۴۸)، هندیجان (۲۱۵۰) و هویزه (۲۱۵۱).
۲۲ زنجان	ابهر (۲۲۰۲)، ایچرود (۲۲۰۴)، خدابنده (۲۲۰۸)، خرمدره (۲۲۰۹)، زنجان (۲۲۱۲)، سلطانیه (۲۲۰۱)، طارم (۲۲۱۴) و ماه‌نشان (۲۲۱۶).
۲۳ سمنان	آرادان (۲۳۰۹)، دامغان (۲۳۰۲)، سرخه (۲۳۰۳)، سمنان (۲۳۰۴)، شاهرود (۲۳۰۷)، گرمسار (۲۳۱۱)، مهدی‌شهر (۲۳۱۳) و میامی (۲۳۰۸).



کد و نام استان	نام و کد شهرستان
۲۴ سیستان و بلوچستان	ایرانشهر (۲۴۰۳)، بمپور (۲۴۰۲)، تفتان (۲۴۰۹)، چابهار (۲۴۰۶)، خاش (۲۴۰۸)، دشتیاری (۲۴۰۵)، دلگان (۲۴۱۱)، راسک (۲۴۵۸)، زابل (۲۴۱۴)، زاهدان (۲۴۱۸)، زهک (۲۴۲۲)، سراوان (۲۴۲۵)، سرباز (۲۴۲۸)، سیب سوران (۲۴۳۰)، فتوح (۲۴۳۷)، قصرقند (۲۴۳۸)، کنارک (۲۴۳۳)، گلشن (۲۴۴۴)، مهرستان (۲۴۱۶)، میرجاوه (۲۴۱۹)، نیک شهر (۲۴۴۰)، نیمروز (۲۴۴۶)، هامون (۲۴۴۸) و هیرمند (۲۴۳۵).
۲۵ فارس	آباد (۲۵۰۱)، ارسنجان (۲۵۰۲)، استهبان (۲۵۰۴)، اقلید (۲۵۰۷)، اوز (۲۵۵۲)، بختگان (۲۵۷۳)، بیضا (۲۵۲۷)، بوانات (۲۵۰۹)، پاسارگاد (۲۵۱۰)، جهرم (۲۵۱۵)، خرامه (۲۵۸۱)، خرمبید (۲۵۱۶)، خفر (۲۵۱۲)، خنج (۲۵۱۹)، داراب (۲۵۲۲)، رستم (۲۵۲۴)، زرقان (۲۵۳۳)، زرین دشت (۲۵۲۶)، سپیدان (۲۵۲۸)، سرجهان (۲۵۰۸)، سروستان (۲۵۳۱)، شیراز (۲۵۳۶)، فراشبند (۲۵۳۸)، فسا (۲۵۴۱)، فیروزآباد (۲۵۴۳)، قیروکارزین (۲۵۴۶)، کازرون (۲۵۵۱)، کوار (۲۵۳۵)، کوه چنار (۲۵۴۸)، گراش (۲۵۵۷)، لارستان (۲۵۵۸)، لامرد (۲۵۶۱)، مرودشت (۲۵۶۵)، ممسنی (۲۵۶۸)، مهر (۲۵۷۱) و نی ریز (۲۵۷۶).
۲۶ قزوین	آبیک (۲۶۰۲)، آوج (۲۶۰۶)، البرز (۲۶۰۴)، بوئین زهرا (۲۶۱۰)، تاکستان (۲۶۱۴) و قزوین (۲۶۱۹).
۲۷ قم	قم (۲۷۰۴).
۲۸ کردستان	بانه (۲۸۰۲)، بیجار (۲۸۰۷)، دهگلان (۲۸۰۹)، دیواندره (۲۸۱۲)، سروآباد (۲۸۱۴)، سقز (۲۸۱۷)، سنندج (۲۸۱۹)، قروه (۲۸۲۲)، کامیاران (۲۸۲۳) و مریوان (۲۸۲۷).
۲۹ کرمان	ارزوئیه (۲۹۰۱)، انار (۲۹۱۵)، بافت (۲۹۰۳)، بردسیر (۲۹۰۵)، بم (۲۹۰۸)، جیرفت (۲۹۱۲)، رابر (۲۹۰۲)، راور (۲۹۱۴)، رفسنجان (۲۹۱۸)، رودبار جنوب (۲۹۲۱)، ریگان (۲۹۲۳)، زرنند (۲۹۲۴)، سیرجان (۲۹۲۷)، شهر بابک (۲۹۲۹)، عنبرآباد (۲۹۳۲)، فاراب (۲۹۴۳)، فهرج (۲۹۰۷)، قلعه گنج (۲۹۴۴)، کرمان (۲۹۴۰)، کوهبنان (۲۹۴۲)، کهنوج (۲۹۴۴)، منوجان (۲۹۴۶) و نرماشیر (۲۹۰۹).
۳۰ کرمانشاه	اسلام آباد غرب (۳۰۰۲)، پاوه (۳۰۰۴)، ثلاث باباجانی (۳۰۰۷)، جوانرود (۳۰۰۹)، دالاهو (۳۰۱۱)، روانسر (۳۰۱۳)، سرپل ذهاب (۳۰۱۴)، سنقر (۳۰۱۶)، صحنه (۳۰۱۸)، قصر شیرین (۳۰۲۰)، کرمانشاه (۳۰۲۴)، کنگاور (۳۰۲۵)، گیلانغرب (۳۰۲۷) و هرسین (۳۰۲۹).
۳۱ کهگیلویه و بویر احمد	باشت (۳۱۱۵)، بویر احمد (۳۱۰۳)، بهمئی (۳۱۰۵)، چرام (۳۱۱۰)، دنا (۳۱۰۸)، کهگیلویه (۳۱۱۴)، گچساران (۳۱۱۶)، لنده (۳۱۱۳) و مارگون (۳۱۰۲).
۳۲ گلستان	آزادشهر (۳۲۰۲)، آق قلا (۳۲۰۳)، بندرگز (۳۲۰۵)، ترکمن (۳۲۰۸)، رامیان (۳۲۱۰)، علی آباد کتول (۳۲۱۲)، کردکوی (۳۲۱۳)، کلاله (۳۲۱۵)، گالیکش (۳۲۲۲)، گرگان (۳۲۱۷)، گمیشان (۳۲۰۷)، گنبد کاووس (۳۲۱۹)، مراوه تپه (۳۲۲۱) و مینودشت (۳۲۲۳).
۳۳ گیلان	آستارا (۳۳۰۲)، آستانه اشرفیه (۳۳۰۴)، املش (۳۳۰۶)، بندرانزلی (۳۳۰۷)، خمام (۳۳۰۹)، رشت (۳۳۱۳)، رضوانشهر (۳۳۱۵)، رودبار (۳۳۱۹)، رودسر (۳۳۲۳)، سیاهکل (۳۳۲۵)، شفت (۳۳۲۷)، صومعه سرا (۳۳۲۹)، طوالش (۳۳۳۴)، فومن (۳۳۳۶)، لاهیجان (۳۳۳۸)، لنگرود (۳۳۴۱) و ماسال (۳۳۴۳).
۳۴ لرستان	ازنا (۳۴۰۲)، الیگودرز (۳۴۰۵)، بروجرود (۳۴۰۷)، بلدختر (۳۴۰۸)، خرم آباد (۳۴۱۳)، دلفان (۳۴۱۵)، دورود (۳۴۱۷)، چگنی (۳۴۱۸)، رومشکان (۳۴۲۴)، سلسله (۳۴۲۲) و کوهدشت (۳۴۲۷).
۳۵ مازندران	آمل (۳۵۰۳)، بابل (۳۵۰۹)، بابلسر (۳۵۱۲)، بهشهر (۳۵۱۳)، تنکابن (۳۵۱۷)، جویبار (۳۵۲۰)، چالوس (۳۵۲۲)، رامسر (۳۵۲۳)، ساری (۳۵۲۷)، سوادکوه (۳۵۳۰)، سوادکوه شمالی (۳۵۲۹)، سیمرغ (۳۵۳۳)، عباس آباد (۳۵۱۶)، فریدونکنار (۳۵۳۲)، قائم شهر (۳۵۳۴)، کلاردشت (۳۵۲۱)، گلوگاه (۳۵۳۶)، محمودآباد (۳۵۳۸)، میاندورود (۳۵۲۸)، نکاه (۳۵۳۹) و نوشهر (۳۵۴۵).
۳۶ مرکزی	اراک (۳۶۰۲)، آشتیان (۳۶۰۳)، تفرش (۳۶۰۵)، خمین (۳۶۰۷)، خداب (۳۶۰۹)، دلجان (۳۶۱۰)، زرندیه (۳۶۱۲)، ساوه (۳۶۱۳)، شازند (۳۶۱۷)، فراهان (۳۶۰۴)، کمیجان (۳۶۱۸) و محلات (۳۶۲۰).
۳۷ هرمزگان	ابوموسی (۳۷۰۲)، بستک (۳۷۰۵)، بشاگرد (۳۷۱۵)، بندرعباس (۳۷۰۹)، بندر لنگه (۳۷۱۲)، پارسیان (۳۷۱۴)، جاسک (۳۷۱۷)، حاجی آباد (۳۷۲۰)، خمیر (۳۷۲۲)، رودان (۳۷۲۶)، سیریک (۳۷۲۸)، قشم (۳۷۳۰) و میناب (۳۷۳۴).
۳۸ همدان	اسدآباد (۳۸۰۱)، بهار (۳۸۰۴)، پالیز (۳۸۲۷)، تویسرکان (۳۸۰۶)، درگزین (۳۸۰۸)، رزن (۳۸۰۹)، فامنین (۳۸۲۲)، کبودرآهنگ (۳۸۱۲)، ملایر (۳۸۱۶)، نهاوند (۳۸۲۰) و همدان (۳۸۲۳).
۳۹ یزد	ابرقوه (۳۹۰۲)، اردکان (۳۹۰۵)، اشکذر (۳۹۱۳)، بافق (۳۹۰۷)، بهاباد (۳۹۰۶)، تفت (۳۹۰۸)، خاتم (۳۹۱۰)، مهریز (۳۹۱۷)، میبد (۳۹۱۸) و یزد (۳۹۲۰).
۴۱ خارج از کشور	متقاضیانی که محل تولد، صدور شناسنامه و یا اقامت آنان خارج از کشور می باشد، کد ۹۹۹۹ را در بند مربوط در تقاضانامه ثبت نام درج کنند.



## معرفی مجموعه‌های امتحانی آزمون ورودی نیمه متمرکز دکتری (Ph.D) سال ۱۴۰۱

### گروه علوم انسانی

**توجه ۱:** نام هر یک از مجموعه‌های امتحانی مندرج در بالای جداول (به رنگ سبز) صرفاً برای امور اجرایی ثبت‌نام است و ملاکی برای تعیین نام رشته‌گرایش‌های زیر مجموعه آن نیست.

**توجه ۲:** درج و اطلاع‌رسانی هر یک از رشته‌گرایش‌ها در ذیل هر مجموعه امتحانی به منزله پذیرش قطعی دانشجو در آن رشته‌گرایش نیست. جزئیات پذیرش دانشجو در هر یک از رشته‌گرایش‌ها پس از اعلام درخواست دانشگاه و تأیید مجوز پذیرش توسط دفتر گسترش آموزش عالی، توسط سازمان در دفترچه راهنمای انتخاب رشته (شماره ۲) سازمان سنجش آموزش کشور و یا دانشگاه آزاد اسلامی درج و به اطلاع متقاضیان می‌رسد.

#### ۲۱۰۱- زبان و ادبیات فارسی

رشته	گرایش	رشته‌های مرتبط که فارغ‌التحصیلان آن می‌توانند در این مجموعه امتحانی شرکت کنند
زبان و ادبیات فارسی	(۱) ادبیات حماسی	زبان و ادبیات فارسی (تمامی گرایش‌ها)، آموزش زبان فارسی، آموزش زبان فارسی به غیرفارسی‌زبانان، فرهنگ و زبان‌های باستانی
	(۲) ادبیات عرفانی	
	(۳) ادبیات غنایی	
	(۴) آموزش زبان فارسی	

#### ۲۱۰۲- جغرافیای سیاسی

رشته	گرایش	رشته‌های مرتبط که فارغ‌التحصیلان آن می‌توانند در این مجموعه امتحانی شرکت کنند
(۱) جغرافیای سیاسی	-	علوم جغرافیایی (تمامی رشته‌ها)، علوم سیاسی، روابط بین‌الملل، حقوق
(۲) جغرافیای نظامی *	-	

\* پذیرش در این رشته منحصراً توسط دانشگاه جامع امام حسین (ع) با شرایط زیر انجام می‌شود:  
- فقط از میان برادران  
- شاغلین رسمی نیروهای مسلح با ارائه مجوز ادامه تحصیل از بالاترین مرجع سازمانی» یا «بسیجیان واجد شرایط بورس»

#### ۲۱۰۴- جغرافیا و برنامه‌ریزی شهری

رشته	گرایش	رشته‌های مرتبط که فارغ‌التحصیلان آن می‌توانند در این مجموعه امتحانی شرکت کنند
جغرافیا و برنامه‌ریزی شهری	-	علوم جغرافیایی (تمامی رشته‌ها)، شهرسازی و طراحی شهری، برنامه‌ریزی توسعه منطقه‌ای

#### ۲۱۰۵- جغرافیا و برنامه‌ریزی روستایی

رشته	گرایش	رشته‌های مرتبط که فارغ‌التحصیلان آن می‌توانند در این مجموعه امتحانی شرکت کنند
جغرافیا و برنامه‌ریزی روستایی	-	علوم جغرافیایی (تمامی رشته‌ها)، برنامه‌ریزی توسعه منطقه‌ای، اقتصاد کشاورزی، توسعه روستایی

#### ۲۱۰۶- ژئومورفولوژی

رشته	گرایش	رشته‌های مرتبط که فارغ‌التحصیلان آن می‌توانند در این مجموعه امتحانی شرکت کنند
ژئومورفولوژی	-	علوم جغرافیایی (تمامی رشته‌ها)، زمین‌شناسی (علوم زمین)، آبخیزداری

#### ۲۱۰۷- آب و هواشناسی

رشته	گرایش	رشته‌های مرتبط که فارغ‌التحصیلان آن می‌توانند در این مجموعه امتحانی شرکت کنند
آب و هواشناسی	-	علوم جغرافیایی (تمامی رشته‌ها)، هواشناسی، زمین‌شناسی (علوم زمین)

### ۲۱۰۸- سنجش از دور و سامانه اطلاعات جغرافیایی

<p><b>عناوین دروس امتحانی:</b> ۱- مجموعه دروس تخصصی در سطوح کارشناسی شامل (ریاضی و آمار - سیستم اطلاعات جغرافیایی و سنجش از دور) و کارشناسی ارشد شامل (روش تحقیق در سنجش از دور و GIS - تفسیر و پردازش تصاویر ماهواره‌ای)، ۲- استعداد تحصیلی و ۳- زبان انگلیسی.</p>		
رشته	گرایش	رشته‌های مرتبط که فارغ‌التحصیلان آن می‌توانند در این مجموعه امتحانی شرکت کنند
سنجش از دور و سامانه اطلاعات جغرافیایی	-	علوم جغرافیایی (تمامی رشته‌ها)، سنجش از دور و سامانه اطلاعات جغرافیایی، محیط زیست، منابع طبیعی، علوم کشاورزی، عمران و نقشه‌برداری، فیزیک، زمین‌شناسی (علوم زمین)

### ۲۱۱۰- زبان و ادبیات عربی

<p><b>عناوین دروس امتحانی:</b> ۱- مجموعه دروس تخصصی در سطوح کارشناسی شامل (ترجمه و تعریب متون - صرف و نحو - علوم بلاغی (معانی، بیان، بدیع، عروض)) و کارشناسی ارشد شامل (تاریخ ادبیات عربی - درک و فهم متون ادبی (قدیم و جدید)، ۲- استعداد تحصیلی و ۳- زبان عربی.</p>		
رشته	گرایش	رشته‌های مرتبط که فارغ‌التحصیلان آن می‌توانند در این مجموعه امتحانی شرکت کنند
۱) زبان و ادبیات عربی	-	مترجمی زبان عربی، زبان و ادبیات عربی (گرایش ادبیات)، زبان و ادبیات فارسی با گرایش ادبیات تطبیقی (فارسی - عربی)، زبان‌شناسی همگانی، آموزش زبان عربی، سطح سه حوزه علمیه
۲) مطالعات ترجمه عربی	-	

### ۲۱۱۲- علوم اقتصادی

<p><b>عناوین دروس امتحانی:</b> ۱- مجموعه دروس تخصصی در سطوح کارشناسی شامل (ریاضی - آمار - اقتصاد ایران - اقتصاد اسلامی) و کارشناسی ارشد شامل (اقتصاد خرد - اقتصاد کلان - اقتصادسنجی)، ۲- استعداد تحصیلی و ۳- زبان انگلیسی.</p>		
رشته	گرایش	رشته‌های مرتبط که فارغ‌التحصیلان آن می‌توانند در این مجموعه امتحانی شرکت کنند
۱) علوم اقتصادی	۱) اقتصاد بیمه	مهندسی صنایع (گرایش سیستم‌های اقتصادی اجتماعی)، علوم اقتصادی و اقتصاد (تمامی گرایش‌ها)، مدیریت قراردادهای بین‌المللی نفت و گاز، حقوق نفت و گاز، آمار اجتماعی و اقتصادی.
	۲) اقتصاد سنجی	
	۳) اقتصاد پولی	
	۴) اقتصاد اسلامی	
	۵) اقتصاد بخش عمومی	
	۶) توسعه اقتصادی	
	۷) اقتصاد بین‌الملل	
	۸) اقتصاد مالی	
	۹) اقتصاد شهری و منطقه‌ای	
	۱۰) اقتصاد منابع	
	۱۱) اقتصاد ریاضی	
	۱۲) اقتصاد نهاد گرا	
	۱۳) اقتصاد ایران	
۲) اقتصاد سلامت	-	
۳) اقتصاد نفت و گاز	-	

### ۲۱۱۵- علوم ورزشی - مدیریت ورزشی

<p><b>عناوین دروس امتحانی:</b> ۱- مجموعه دروس تخصصی در سطوح کارشناسی شامل (آمار، سنجش و اندازه‌گیری در تربیت بدنی) و کارشناسی ارشد شامل (مدیریت رویدادها و اماکن و تأسیسات ورزشی - اصول و مبانی مدیریت در سازمان ورزشی - بازاریابی ورزشی)، ۲- استعداد تحصیلی و ۳- زبان انگلیسی.</p>		
رشته	گرایش	رشته‌های مرتبط که فارغ‌التحصیلان آن می‌توانند در این مجموعه امتحانی شرکت کنند
مدیریت ورزشی	-	تربیت بدنی و علوم ورزشی (تمامی گرایش‌ها)

### ۲۱۱۶- علوم ورزشی - فیزیولوژی ورزشی

<p><b>عناوین دروس امتحانی:</b> ۱- مجموعه دروس تخصصی در سطوح کارشناسی شامل (آمار، سنجش و اندازه‌گیری در تربیت بدنی) و کارشناسی ارشد شامل (فیزیولوژی ورزشی پیشرفته - بیوشیمی و متابولیسم ورزشی)، ۲- استعداد تحصیلی و ۳- زبان انگلیسی.</p>		
رشته	گرایش	رشته‌های مرتبط که فارغ‌التحصیلان آن می‌توانند در این مجموعه امتحانی شرکت کنند
فیزیولوژی ورزشی	-	تربیت بدنی و علوم ورزشی (تمامی گرایش‌ها)

### ۲۱۱۷- علوم ورزشی - آسیب‌شناسی ورزشی

**عناوین دروس امتحانی:** ۱- مجموعه دروس تخصصی در سطوح کارشناسی شامل (آمار، سنجش و اندازه‌گیری در تربیت بدنی) و کارشناسی ارشد شامل (حرکات اصلاحی پیشرفته - آسیب‌شناسی ورزشی پیشرفته)، ۲- استعداد تحصیلی و ۳- زبان انگلیسی.

رشته	گرایش	رشته‌های مرتبط که فارغ‌التحصیلان آن می‌توانند در این مجموعه امتحانی شرکت کنند
آسیب‌شناسی ورزشی و حرکات اصلاحی	-	تربیت بدنی و علوم ورزشی (تمامی گرایش‌ها)

### ۲۱۱۸- علوم ورزشی - رفتار حرکتی و روان‌شناسی ورزشی

**عناوین دروس امتحانی:** ۱- مجموعه دروس تخصصی در سطوح کارشناسی شامل (آمار، سنجش و اندازه‌گیری در تربیت بدنی) و کارشناسی ارشد شامل (رشد جسمانی و حرکتی - کنترل و یادگیری حرکتی - روان‌شناسی ورزشی)، ۲- استعداد تحصیلی و ۳- زبان انگلیسی.

رشته	گرایش	رشته‌های مرتبط که فارغ‌التحصیلان آن می‌توانند در این مجموعه امتحانی شرکت کنند
(۱) رفتار حرکتی	-	تربیت بدنی و علوم ورزشی (تمامی گرایش‌ها)
(۲) روان‌شناسی ورزشی	-	

### ۲۱۱۹- علوم ورزشی - بیومکانیک ورزشی

**عناوین دروس امتحانی:** ۱- مجموعه دروس تخصصی در سطوح کارشناسی شامل (آمار، سنجش و اندازه‌گیری در تربیت بدنی) و کارشناسی ارشد شامل (بیومکانیک ورزشی پیشرفته - حرکت‌شناسی ورزشی پیشرفته)، ۲- استعداد تحصیلی و ۳- زبان انگلیسی.

رشته	گرایش	رشته‌های مرتبط که فارغ‌التحصیلان آن می‌توانند در این مجموعه امتحانی شرکت کنند
بیومکانیک ورزشی	-	تربیت بدنی و علوم ورزشی (تمامی گرایش‌ها)

### ۲۱۲۱- تاریخ - تاریخ اسلام

**عناوین دروس امتحانی:** ۱- مجموعه دروس تخصصی در سطوح کارشناسی شامل (تاریخ جهان اسلام از آغاز تا پایان عصر عثمانی) و کارشناسی ارشد شامل (تاریخ تحولات فکری و فرهنگی در جهان اسلام تاکنون - روش تحقیق و منبع‌شناسی در تاریخ اسلام)، ۲- استعداد تحصیلی و ۳- زبان انگلیسی.

رشته	گرایش	رشته‌های مرتبط که فارغ‌التحصیلان آن می‌توانند در این مجموعه امتحانی شرکت کنند
(۱) تاریخ	تاریخ اسلام	تاریخ (تمامی گرایش‌ها)، تاریخ فرهنگ و تمدن اسلامی، تاریخ تشیع، ایران‌شناسی، تاریخ ملل و تمدن اسلامی، تاریخ تمدن اسلامی، تاریخ معاصر جهان اسلام، تاریخ اهل بیت (ع)، تاریخ علم و فلسفه علم (تمامی گرایش‌ها)، الهیات و معارف اسلامی، سطح سه حوزه علمیه
(۲) تاریخ تشیع اثنی عشری	-	
(۳) فرقه‌های تشیع	-	

### ۲۱۲۲- تاریخ - تاریخ ایران بعد از اسلام

**عناوین دروس امتحانی:** ۱- مجموعه دروس تخصصی در سطوح کارشناسی شامل (تاریخ ایران از آغاز ورود اسلام تا ابتدای قاجار) و کارشناسی ارشد شامل (تاریخ ایران از قاجار تا انقلاب اسلامی - مباحث نظری و روش تحقیق و منبع‌شناسی تاریخ ایران)، ۲- استعداد تحصیلی و ۳- زبان انگلیسی.

رشته	گرایش	رشته‌های مرتبط که فارغ‌التحصیلان آن می‌توانند در این مجموعه امتحانی شرکت کنند
(۱) تاریخ	تاریخ ایران بعد از اسلام	تاریخ (تمامی گرایش‌ها)، تاریخ فرهنگ و تمدن اسلامی، تاریخ تشیع، ایران‌شناسی، تاریخ ملل و تمدن اسلامی، تاریخ علم و فلسفه علم (تمامی گرایش‌ها)، الهیات و معارف اسلامی، سطح سه حوزه علمیه
(۲) تاریخ انقلاب اسلامی	-	
(۳) ایران‌شناسی	-	
(۴) تاریخ فرهنگ و تمدن ایران دوره اسلامی*	-	

\* پذیرش دانشجویان در این رشته فقط توسط دانشگاه آزاد اسلامی صورت خواهد گرفت.

### ۲۱۲۳- تاریخ - تاریخ ایران قبل از اسلام

**عناوین دروس امتحانی:** ۱- مجموعه دروس تخصصی در سطوح کارشناسی شامل (تاریخ ایران از آغاز تا هخامنشی) و کارشناسی ارشد شامل (تاریخ ایران از هخامنشیان تا پایان ساسانی - منبع‌شناسی و روش تحقیق در تاریخ ایران باستان)، ۲- استعداد تحصیلی و ۳- زبان انگلیسی.

رشته	گرایش	رشته‌های مرتبط که فارغ‌التحصیلان آن می‌توانند در این مجموعه امتحانی شرکت کنند
تاریخ	تاریخ ایران قبل از اسلام	تاریخ (تمامی گرایش‌ها)، تاریخ فرهنگ و تمدن اسلامی، تاریخ تشیع، ایران‌شناسی، تاریخ ملل و تمدن اسلامی

### ۲۱۲۵- علوم اجتماعی

**عناوین دروس امتحانی:** ۱- مجموعه دروس تخصصی در سطوح کارشناسی شامل (جامعه‌شناسی توسعه - جامعه‌شناسی ادبیات - بررسی مسائل اجتماعی ایران - جامعه‌شناسی روستایی - جامعه‌شناسی سیاسی) و کارشناسی ارشد شامل (نظریه‌های جامعه‌شناسی - آمار و روش تحقیق پیشرفته (کمی و کیفی))، ۲- استعداد تحصیلی و ۳- زبان (انگلیسی، فرانسه، آلمانی).

رشته	گرایش	رشته‌های مرتبط که فارغ‌التحصیلان آن می‌توانند در این مجموعه امتحانی شرکت کنند
<b>(۱) جامعه‌شناسی</b>	(۱) جامعه‌شناسی اقتصادی و توسعه	علوم اجتماعی (تمامی گرایش‌ها)، تبلیغ و ارتباطات اجتماعی، فلسفه علوم اجتماعی، مطالعات زنان، مطالعات فرهنگی و رسانه، پژوهش علوم اجتماعی، برنامه‌ریزی و سیاستگذاری منطقه‌ای، مدیریت خدمات اجتماعی، برنامه‌ریزی شهری، حقوق ارتباطات، علوم ارتباطات اجتماعی، مددکاری اجتماعی، ایران‌شناسی، شیعه‌شناسی (تمامی گرایش‌ها)، جامعه‌شناسی، امور فرهنگی (مدیریت و برنامه‌ریزی فرهنگی)، دانش اجتماعی مسلمین، علوم سیاسی و روابط بین‌الملل (تمامی گرایش‌ها)، جامعه‌شناسی ورزشی، معارف اسلامی و فرهنگ و ارتباطات، جامعه‌شناسی انقلاب اسلامی، مدیریت، ارشد پیوسته «معارف اسلامی و مدیریت»، توسعه و تبلیغ فرهنگ دینی گرایش‌های «مدیریت فرهنگی» و «تبلیغ دین»
	(۲) جامعه‌شناسی فرهنگی	
	(۳) جامعه‌شناسی گروه‌های اجتماعی	
	(۴) جامعه‌شناسی سیاسی	
	(۵) جامعه‌شناسی مسائل اجتماعی ایران	
	(۶) توسعه اجتماعی - روستایی	
<b>(۲) رفاه اجتماعی</b>	-	
<b>(۳) سیاست‌گذاری فرهنگی</b>	-	
<b>(۴) دانش اجتماعی مسلمین</b>	-	
<b>(۵) مردم‌شناسی</b>	-	
<b>(۶) علوم شناختی - روان‌شناسی</b>	شناخت اجتماعی	

### ۲۱۲۶- جمعیت‌شناسی

**عناوین دروس امتحانی:** ۱- مجموعه دروس تخصصی در سطوح کارشناسی شامل (روش‌های مقدماتی تحلیل جمعیت) و کارشناسی ارشد شامل (روش تحقیق و آمار - باروری و مرگ و میر)، ۲- استعداد تحصیلی و ۳- زبان (انگلیسی، فرانسه، آلمانی).

رشته	گرایش	رشته‌های مرتبط که فارغ‌التحصیلان آن می‌توانند در این مجموعه امتحانی شرکت کنند
<b>جمعیت‌شناسی</b>	-	علوم اجتماعی (تمامی گرایش‌ها)، تبلیغ و ارتباطات اجتماعی، فلسفه علوم اجتماعی، مطالعات زنان، مطالعات فرهنگی و رسانه، پژوهش علوم اجتماعی، برنامه‌ریزی و سیاستگذاری منطقه‌ای، مدیریت خدمات اجتماعی، برنامه‌ریزی شهری، حقوق ارتباطات، علوم ارتباطات اجتماعی، مددکاری اجتماعی، ایران‌شناسی، توسعه و تبلیغ فرهنگ دینی گرایش تبلیغ دین

### ۲۱۲۷- مددکاری اجتماعی

**عناوین دروس امتحانی:** ۱- مجموعه دروس تخصصی در سطوح کارشناسی شامل (مددکاری فردی) و کارشناسی ارشد شامل (مددکاری جامعه‌ای - نظریه‌های مددکاری اجتماعی - روش‌های پژوهش در مددکاری اجتماعی - آسیب‌شناسی اجتماعی)، ۲- استعداد تحصیلی و ۳- زبان (انگلیسی، فرانسه، آلمانی).

رشته	گرایش	رشته‌های مرتبط که فارغ‌التحصیلان آن می‌توانند در این مجموعه امتحانی شرکت کنند
<b>مددکاری اجتماعی</b>	-	مددکاری اجتماعی، برنامه‌ریزی رفاه اجتماعی، رفاه اجتماعی، برنامه‌ریزی منطقه‌ای، برنامه‌ریزی اجتماعی، جامعه‌شناسی، پژوهش علوم اجتماعی، جامعه‌شناسی جوانان، مطالعات زنان، خدمات اجتماعی، مدیریت خدمات اجتماعی، توسعه و تبلیغ فرهنگ دینی گرایش تبلیغ دین

### ۲۱۲۹- علوم قرآن و حدیث

**عناوین دروس امتحانی:** ۱- مجموعه دروس تخصصی در سطوح کارشناسی شامل (زبان عربی) و کارشناسی ارشد شامل (علوم قرآنی - تفسیر - حدیث)، ۲- استعداد تحصیلی و ۳- زبان انگلیسی.

رشته	گرایش	رشته‌های مرتبط که فارغ‌التحصیلان آن می‌توانند در این مجموعه امتحانی شرکت کنند
<b>(۱) علوم قرآن و حدیث</b>	-	علوم قرآن و حدیث (تمامی رشته‌ها و گرایش‌ها)، علوم قرآنی، علوم حدیث، اخلاق (گرایش‌های اخلاق کاربردی، اخلاق اسلامی، فلسفه اخلاق)، سطح سه حوزه علمیه، «علوم قرآنی و حدیث در تفسیر تطبیقی» سلامت»
	-	
	-	

### ۲۱۳۰- فقه و مبانی حقوق اسلامی

**عناوین دروس امتحانی:** ۱- مجموعه دروس تخصصی در سطوح کارشناسی شامل (زبان عربی) و کارشناسی ارشد شامل (فقه - اصول)، ۲- استعداد تحصیلی و ۳- زبان انگلیسی.

رشته	گرایش	رشته‌های مرتبط که فارغ‌التحصیلان آن می‌توانند در این مجموعه امتحانی شرکت کنند
<b>(۱) فقه و مبانی حقوق اسلامی</b>	-	فقه و مبانی حقوق اسلامی، فقه مقارن و حقوق خصوصی اسلامی، فقه مقارن و حقوق عمومی اسلامی، فقه مقارن و حقوق جزای اسلامی، فقه و حقوق جزا، فقه و حقوق خصوصی، حقوق جزا، حقوق خصوصی، حقوق بین‌الملل، حقوق عمومی، حقوق بشر، حقوق مالکیت فکری، حقوق محیط‌زیست، حقوق اقتصادی، حقوق تجارت بین‌الملل، حقوق ارتباطات، حقوق تجاری اقتصادی بین‌المللی، سردفتری اسناد رسمی، حقوق ثبت اسناد و املاک، حقوق اسناد و قراردادهای تجاری، حقوق حمل‌ونقل تجاری، حقوق کیفری اطفال و نوجوانان، مدیریت اصلاح و کیفرهای قضایی، مدیریت اصلاح و کیفرهای قضایی، مدیریت نظارت و بازرسی، مدیریت دادگستری، حقوق دادرسی اداری، حقوق خانواده، حقوق شرکت‌های تجاری، فقه و حقوق اقتصادی، حقوق نفت و گاز، حقوق مالی-اقتصادی، حقوق تجارت الکترونیکی، مدیریت ثبت اسناد و املاک، حقوق مالی، حقوق، فقه و حقوق خانواده، مذاهب فقهی، فقه سیاسی، معارف اسلامی، معارف اسلامی و حقوق گرایش حقوق خانواده، فقه و اصول حوزوی (سطح سه)، حقوق پزشکی، حقوق انرژی.
<b>(۲) فقه و حقوق جزا</b>	-	
<b>(۳) فقه و مبانی حقوق و اندیشه امام خمینی (ره)</b>	-	
<b>(۴) فقه و حقوق خصوصی</b>	-	
<b>(۵) مذاهب فقهی</b>	-	
<b>(۶) فقه سیاسی</b>	فقه روابط بین الملل	

### ۲۱۳۱- ادیان و عرفان

عناوین دروس امتحانی: ۱- مجموعه دروس تخصصی در سطوح کارشناسی شامل (زبان عربی) و کارشناسی ارشد شامل (ادیان و عرفان)، ۲- استعداد تحصیلی و ۳- زبان انگلیسی.		
رشته	گرایش	رشته‌های مرتبط که فارغ‌التحصیلان آن می‌توانند در این مجموعه امتحانی شرکت کنند
(۱) ادیان و عرفان	-	ادیان و عرفان (تمامی رشته‌ها)، فلسفه دین، فلسفه غرب، الهیات و معارف اسلامی، سطح سه حوزه علمیه
(۲) مطالعات تطبیقی ادیان	الهیات مسیحی	
(۳) عرفان اسلامی و اندیشه امام خمینی (ره)	-	
(۴) تصوف و عرفان اسلامی	-	
(۵) ادیان غیر ابراهیمی	ادیان ایرانی	
(۶) دین‌پژوهی	-	

### ۲۱۳۲- تاریخ و تمدن ملل اسلامی

عناوین دروس امتحانی: ۱- مجموعه دروس تخصصی در سطوح کارشناسی شامل (زبان عربی) و کارشناسی ارشد شامل (تاریخ و تمدن ملل اسلامی)، ۲- استعداد تحصیلی و ۳- زبان انگلیسی.		
رشته	گرایش	رشته‌های مرتبط که فارغ‌التحصیلان آن می‌توانند در این مجموعه امتحانی شرکت کنند
تاریخ و تمدن ملل اسلامی	-	تاریخ (تمامی گرایش‌ها)، تاریخ و تمدن ملل اسلامی (تمامی رشته‌ها)، سطح سه حوزه علمیه

### ۲۱۳۳- فلسفه و کلام اسلامی

عناوین دروس امتحانی: ۱- مجموعه دروس تخصصی در سطوح کارشناسی شامل (زبان عربی) و کارشناسی ارشد شامل (فلسفه - کلام اسلامی - منطق)، ۲- استعداد تحصیلی و ۳- زبان انگلیسی.		
رشته	گرایش	رشته‌های مرتبط که فارغ‌التحصیلان آن می‌توانند در این مجموعه امتحانی شرکت کنند
(۱) مذاهب کلامی	-	کلام و فلسفه (تمامی رشته‌ها)، فلسفه اخلاق و کلام (حکمت) اسلامی، علوم حدیث (گرایش کلام و عقاید)، الهیات و معارف اسلامی (تمامی رشته و گرایش‌ها)، سطح سه حوزه علمیه
(۲) شیعه‌شناسی	-	
(۳) حکمت متعالیه	-	
(۴) کلام امامیه	-	
(۵) کلام شیعه	امامت	
(۶) وهابیت‌شناسی	-	
(۷) کلام	(۱) فلسفه دین و مسائل جدید کلامی (۲) کلام تطبیقی (۳) کلام اسلامی (۴) یهود و مسیحیت (۵) ادیان غیر ابراهیمی	
(۸) فلسفه اسلامی	-	
(۹) فلسفه و کلام اسلامی	-	
(۱۰) مذاهب اسلامی - تقریب	-	

### ۲۱۳۴- فقه شافعی

عناوین دروس امتحانی: ۱- مجموعه دروس تخصصی در سطوح کارشناسی شامل (زبان عربی) و کارشناسی ارشد شامل (فقه - اصول)، ۲- استعداد تحصیلی و ۳- زبان انگلیسی.		
رشته	گرایش	رشته‌های مرتبط که فارغ‌التحصیلان آن می‌توانند در این مجموعه امتحانی شرکت کنند
فقه شافعی	-	فقه شافعی (تمامی رشته‌ها)

### ۲۱۳۶- فلسفه

عناوین دروس امتحانی: ۱- مجموعه دروس تخصصی در سطوح کارشناسی شامل (فلسفه عمومی - منطق - فلسفه اسلامی - فلسفه غرب) و کارشناسی ارشد شامل (فلسفه غرب - فلسفه تحلیلی - فلسفه معاصر - فلسفه اسلامی)، ۲- استعداد تحصیلی و ۳- زبان (انگلیسی، فرانسه، آلمانی).		
رشته	گرایش	رشته‌های مرتبط که فارغ‌التحصیلان آن می‌توانند در این مجموعه امتحانی شرکت کنند
(۱) فلسفه	(۱) فلسفه معاصر	فلسفه (تمامی رشته‌ها و گرایش‌ها)، اخلاق (گرایش‌های اخلاق کاربردی، اخلاق اسلامی، فلسفه اخلاق)، الهیات و معارف اسلامی (تمامی گرایش‌ها)، ریاضی (تمامی گرایش‌ها)، فیزیک (تمامی گرایش‌ها)، آمار (تمامی گرایش‌ها)، تاریخ علم در دوره اسلامی، فلسفه هنر، هنر (تمامی رشته‌ها و گرایش‌ها)، فلسفه و کلام اسلامی، حقوق (تمامی گرایش‌ها)، فلسفه علوم اجتماعی، جامعه‌شناسی، پژوهش هنر و صنایع دستی، سطح سه حوزه علمیه
	(۲) فلسفه عصر جدید	
	(۳) فلسفه یونان و قرون وسطی	
(۲) فلسفه تحلیلی	-	
(۳) فلسفه دین	-	
(۴) فلسفه اخلاق	-	
(۵) فلسفه اخلاق تطبیقی	-	
(۶) فلسفه تطبیقی	-	
(۷) فلسفه حقوق	-	
(۸) فلسفه هنر	-	
(۹) حکمت هنرهای دینی	-	
(۱۰) فلسفه علوم اجتماعی	-	
(۱۱) فلسفه اقتصاد اسلامی	-	

### ۲۱۳۷- فلسفه منطق

<p><b>عناوین دروس امتحانی:</b> ۱- مجموعه دروس تخصصی در سطوح کارشناسی شامل (فلسفه عمومی - منطق - فلسفه اسلامی - فلسفه غرب) و کارشناسی ارشد شامل (منطق فلسفی - منطق ریاضی - فلسفه منطق)، ۲- استعداد تحصیلی و ۳- زبان (انگلیسی، فرانسه، آلمانی).</p>		
رشته	گرایش	رشته‌های مرتبط که فارغ‌التحصیلان آن می‌توانند در این مجموعه امتحانی شرکت کنند
فلسفه	منطق فلسفی	فلسفه (تمامی رشته‌ها و گرایش‌ها)، الهیات و معارف اسلامی (تمامی گرایش‌ها)، ریاضی (تمامی گرایش‌ها)، فیزیک (تمامی گرایش‌ها)، آمار (تمامی گرایش‌ها)، تاریخ علم در دوره اسلامی

### ۲۱۳۸- فلسفه علم

<p><b>عناوین دروس امتحانی:</b> ۱- مجموعه دروس تخصصی در سطوح کارشناسی شامل (فلسفه عمومی - منطق - فلسفه اسلامی - فلسفه غرب) و کارشناسی ارشد شامل (فلسفه علم - تاریخ علم)، ۲- استعداد تحصیلی و ۳- زبان (انگلیسی، فرانسه، آلمانی).</p>		
رشته	گرایش	رشته‌های مرتبط که فارغ‌التحصیلان آن می‌توانند در این مجموعه امتحانی شرکت کنند
<p>(۱) فلسفه علم و فناوری</p> <p>(۲) فلسفه فیزیک</p> <p>(۳) فلسفه علم</p> <p>(۴) تاریخ علم در دوره اسلامی</p>	(۱) فیزیک	<p>فلسفه (تمامی رشته‌ها و گرایش‌ها)، الهیات و معارف اسلامی (تمامی گرایش‌ها)، ریاضی (تمامی گرایش‌ها)، فیزیک (تمامی گرایش‌ها)، آمار (تمامی گرایش‌ها)، تاریخ علم در دوره اسلامی، فلسفه علوم اجتماعی، جامعه‌شناسی</p>
	(۲) ریاضی	
	(۳) زیست‌شناسی	
	(۴) علوم اجتماعی	
	(۵) فناوری	
	(۶) فلسفه علم	
	(۷) اخلاق	
-	-	
-	-	
-	-	

### ۲۱۴۱- فلسفه تعلیم و تربیت

<p><b>عناوین دروس امتحانی:</b> ۱- مجموعه دروس تخصصی در سطوح کارشناسی شامل (مبانی و اصول تعلیم و تربیت) و کارشناسی ارشد شامل (روش‌های پژوهش کیفی با تأکید بر فلسفه تعلیم و تربیت - مکاتب فلسفی و نظریه‌های تربیتی - تاریخ اندیشه‌های تربیتی ایران و جهان - تربیت اسلامی)، ۲- استعداد تحصیلی و ۳- زبان (انگلیسی، فرانسه، آلمانی).</p>		
رشته	گرایش	رشته‌های مرتبط که فارغ‌التحصیلان آن می‌توانند در این مجموعه امتحانی شرکت کنند
فلسفه تعلیم و تربیت	-	تمامی رشته‌ها

### ۲۱۴۲- برنامه‌ریزی درسی

<p><b>عناوین دروس امتحانی:</b> ۱- مجموعه دروس تخصصی در سطوح کارشناسی شامل (فلسفه، مبانی و اصول تربیت) و کارشناسی ارشد شامل (آمار و روش تحقیق (کمی و کیفی) - نظریه‌های یادگیری و الگوهای تدریس - اصول و مبانی برنامه‌ریزی درسی - طراحی و اجرای برنامه‌درسی)، ۲- استعداد تحصیلی و ۳- زبان (انگلیسی، فرانسه، آلمانی).</p>		
رشته	گرایش	رشته‌های مرتبط که فارغ‌التحصیلان آن می‌توانند در این مجموعه امتحانی شرکت کنند
(۱) برنامه‌ریزی درسی	-	تمامی رشته‌ها
(۲) برنامه‌ریزی آموزش از راه دور	-	

### ۲۱۴۳- مدیریت آموزشی

<p><b>عناوین دروس امتحانی:</b> ۱- مجموعه دروس تخصصی در سطوح کارشناسی شامل (فلسفه، مبانی و اصول تربیت) و کارشناسی ارشد شامل (آمار و روش تحقیق (کمی و کیفی) - سازمان مدیریت آموزشی (مبانی نظری، اصول، رفتار سازمانی) - نظارت و راهنمایی آموزشی)، ۲- استعداد تحصیلی و ۳- زبان (انگلیسی، فرانسه، آلمانی).</p>		
رشته	گرایش	رشته‌های مرتبط که فارغ‌التحصیلان آن می‌توانند در این مجموعه امتحانی شرکت کنند
مدیریت آموزشی	-	تمامی رشته‌ها

### ۲۱۴۴- روان‌شناسی تربیتی

<p><b>عناوین دروس امتحانی:</b> ۱- مجموعه دروس تخصصی در سطوح کارشناسی شامل (آمار و روش تحقیق (کمی و کیفی)) و کارشناسی ارشد شامل (روان‌شناسی تربیتی - یادگیری و انگیزش - سنجش و اندازه‌گیری)، ۲- استعداد تحصیلی و ۳- زبان (انگلیسی، فرانسه، آلمانی).</p>		
رشته	گرایش	رشته‌های مرتبط که فارغ‌التحصیلان آن می‌توانند در این مجموعه امتحانی شرکت کنند
روان‌شناسی تربیتی	-	علوم تربیتی (تمامی رشته‌ها و گرایش‌ها)، روان‌شناسی (تمامی رشته‌ها و گرایش‌ها)، آموزش ریاضی، آموزش فیزیک، آموزش شیمی، آموزش زبان فارسی، مشاوره و راهنمایی، مشاوره (تمامی گرایش‌ها)، اخلاق، توسعه و تبلیغ فرهنگ دینی گرایش مشاوره

### ۲۱۴۵- تکنولوژی آموزشی

<p><b>عناوین دروس امتحانی:</b> ۱- مجموعه دروس تخصصی در سطوح کارشناسی شامل (فلسفه، مبانی و اصول تربیت) و کارشناسی ارشد شامل (آمار و روش تحقیق (کمی و کیفی) - مبانی نظری تکنولوژی آموزشی - نظریه‌های یادگیری و الگوهای تدریس)، ۲- استعداد تحصیلی و ۳- زبان (انگلیسی، فرانسه، آلمانی).</p>		
رشته	گرایش	رشته‌های مرتبط که فارغ‌التحصیلان آن می‌توانند در این مجموعه امتحانی شرکت کنند
تکنولوژی آموزشی	-	تمامی رشته‌ها

### ۲۱۴۶- آموزش عالی

**عناوین دروس امتحانی:** ۱- مجموعه دروس تخصصی در سطوح کارشناسی شامل (فلسفه، مبانی و اصول تربیت) و کارشناسی ارشد شامل (مسائل آموزش عالی ایران و جهان - مدیریت و برنامه‌ریزی دانشگاهی (مباحث مدیریت، برنامه‌ریزی و توسعه آموزش عالی) - آمار و روش تحقیق (کمی و کیفی))، ۲- استعداد تحصیلی و ۳- زبان (انگلیسی، فرانسه، آلمانی).

رشته	گرایش	رشته‌های مرتبط که فارغ‌التحصیلان آن می‌توانند در این مجموعه شرکت کنند
آموزش عالی	(۱) مدیریت آموزش عالی	تمامی رشته‌ها
	(۲) اقتصاد و مدیریت مالی آموزش عالی	
	(۳) برنامه‌ریزی توسعه آموزش عالی	
	(۴) برنامه‌ریزی درسی در آموزش عالی	
	(۵) فناوری اطلاع‌رسانی در آموزش عالی	

### ۲۱۴۷- روان‌شناسی و آموزش کودکان استثنایی

**عناوین دروس امتحانی:** ۱- مجموعه دروس تخصصی در سطوح کارشناسی شامل (روان‌شناسی و آموزش کودکان استثنایی) و کارشناسی ارشد شامل (آمار و روش تحقیق (کمی، کیفی و آمیخته) - آسیب‌شناسی روانی کودک)، ۲- استعداد تحصیلی و ۳- زبان (انگلیسی، فرانسه، آلمانی).

رشته	گرایش	رشته‌های مرتبط که فارغ‌التحصیلان آن می‌توانند در این مجموعه امتحانی شرکت کنند
روان‌شناسی و آموزش کودکان استثنایی	-	علوم تربیتی (تمامی رشته‌ها و گرایش‌ها)، روان‌شناسی (تمامی رشته‌ها و گرایش‌ها)، گفتار درمانی - توان‌بخشی (علوم پزشکی)

### ۲۱۴۸- مشاوره

**عناوین دروس امتحانی:** ۱- مجموعه دروس تخصصی در سطوح کارشناسی شامل (آمار و روش تحقیق) و کارشناسی ارشد شامل (اصول و فنون و نظریه‌های مشاوره و روان‌درمانی - روان‌شناسی شخصیت)، ۲- استعداد تحصیلی و ۳- زبان انگلیسی.

رشته	گرایش	رشته‌های مرتبط که فارغ‌التحصیلان آن می‌توانند در این مجموعه امتحانی شرکت کنند
مشاوره	-	علوم تربیتی (تمامی رشته‌ها و گرایش‌ها)، روان‌شناسی (تمامی رشته‌ها و گرایش‌ها)، مشاوره و راهنمایی، روان‌شناسی و آموزش کودکان استثنایی، مشاوره (تمامی گرایش‌ها)، توسعه و تبلیغ فرهنگ دینی گرایش مشاوره

### ۲۱۴۹- سنجش و اندازه‌گیری

**عناوین دروس امتحانی:** ۱- مجموعه دروس تخصصی در سطوح کارشناسی شامل (آزمون‌های روانی (آزمون‌های پیشرفت تحصیلی، هوش، استعداد و شخصیت)) و کارشناسی ارشد شامل (آمار و روش تحقیق - اصول روان‌سنجی و نظریه‌های اندازه‌گیری (نظریه کلاسیک، سوال پاسخ و تعمیم‌پذیری))، ۲- استعداد تحصیلی و ۳- زبان (انگلیسی، فرانسه، آلمانی).

رشته	گرایش	رشته‌های مرتبط که فارغ‌التحصیلان آن می‌توانند در این مجموعه امتحانی شرکت کنند
سنجش و اندازه‌گیری	-	سنجش و اندازه‌گیری، روان‌شناسی (تمامی رشته‌ها و گرایش‌ها)، علوم تربیتی (تمامی رشته‌ها و گرایش‌ها)، ریاضی، آمار، فیزیک

### ۲۱۵۰- روان‌شناسی

**عناوین دروس امتحانی:** ۱- مجموعه دروس تخصصی در سطوح کارشناسی شامل (روان‌شناسی رشد و شخصیت) و کارشناسی ارشد شامل (آمار و روش تحقیق (کمی و کیفی) - آسیب‌شناسی روانی - نوروسایکولوژی)، ۲- استعداد تحصیلی و ۳- زبان (انگلیسی، فرانسه، آلمانی).

رشته	گرایش	رشته‌های مرتبط که فارغ‌التحصیلان آن می‌توانند در این مجموعه امتحانی شرکت کنند
(۱) روان‌شناسی	-	علوم تربیتی (تمامی رشته‌ها و گرایش‌ها)، روان‌شناسی (تمامی رشته‌ها و گرایش‌ها)، بهداشت و درمان (پزشکی عمومی، پرستاری)، توان‌بخشی (علوم پزشکی)، مشاوره و راهنمایی، مشاوره (تمامی گرایش‌ها)، سنجش و اندازه‌گیری، توسعه و تبلیغ فرهنگ دینی گرایش مشاوره
(۲) روان‌شناسی بالینی	-	
(۳) روان‌شناسی سلامت	-	
(۴) خانواده و سلامت جنسی	-	
(۵) روان‌شناسی صنعتی و سازمانی	-	
(۶) علوم شناختی - روان‌شناسی	(۱) روان‌شناسی شناختی (۲) شناخت اجتماعی	

### ۲۱۵۳- علم اطلاعات و دانش‌شناسی

**عناوین دروس امتحانی:** ۱- مجموعه دروس تخصصی در سطوح کارشناسی شامل (سازماندهی اطلاعات) و کارشناسی ارشد شامل (ذخیره و بازیابی - آمار و روش تحقیق - مبانی علم اطلاعات و دانش‌شناسی - علم اطلاعات مدیریت دانش)، ۲- استعداد تحصیلی و ۳- زبان انگلیسی.

رشته	گرایش	رشته‌های مرتبط که فارغ‌التحصیلان آن می‌توانند در این مجموعه امتحانی شرکت کنند
علم اطلاعات و دانش‌شناسی	(۱) بازیابی اطلاعات و دانش	علم اطلاعات و دانش‌شناسی (شامل تمامی رشته‌ها و گرایش‌ها از جمله مدیریت کتابخانه‌های دانشگاهی، مطالعات کتابخانه‌های عمومی، مدیریت کتابخانه‌های دیجیتال، مدیریت اطلاعات، مطالعات آرشیو، علم‌سنجی، مدیریت و سازماندهی نسخه‌های خطی)، کتابداری و اطلاع‌رسانی، کتابداری و اطلاع‌رسانی پزشکی، مهندسی کامپیوتر (نرم‌افزار)، زبان‌شناسی رایانه‌ای، مدیریت (تمامی گرایش‌ها)، علوم ارتباطات، علوم اجتماعی
	(۲) مدیریت اطلاعات و دانش	

### ۲۱۵۴- حقوق عمومی

**عناوین دروس امتحانی:** ۱- مجموعه دروس تخصصی شامل (متون فقه جهاد، ولایت، قضاء، شهادت، احیاء موات، انفال و امر به معروف و نهی از منکر) - حقوق اداری - حقوق اساسی - حقوق کار، ۲- استعداد تحصیلی و ۳- زبان (انگلیسی، فرانسه، آلمانی).

رشته	گرایش	رشته‌های مرتبط که فارغ‌التحصیلان آن می‌توانند در این مجموعه امتحانی شرکت کنند
حقوق عمومی	-	حقوق (تمامی گرایش‌ها)، فقه و مبانی حقوق اسلامی، داوطلبانی که دارای مدرک کارشناسی حقوق و گرایش‌های مرتبط می‌باشند، در صورت داشتن مدرک کارشناسی ارشد غیرمرتبط نیز می‌توانند در این مجموعه امتحانی شرکت کنند.

### ۲۱۵۵- حقوق جزا و جرم‌شناسی

**عناوین دروس امتحانی:** ۱- مجموعه دروس تخصصی شامل (متون فقه جزایی (حدود، قصاص، دیات، قضا و شهادت) - آیین دادرسی کیفری - حقوق جزای عمومی - حقوق جزای اختصاصی - جرم‌شناسی)، ۲- استعداد تحصیلی و ۳- زبان (انگلیسی، فرانسه، آلمانی).

رشته	گرایش	رشته‌های مرتبط که فارغ‌التحصیلان آن می‌توانند در این مجموعه امتحانی شرکت کنند
(۱) حقوق جزا و جرم‌شناسی	-	حقوق (تمامی گرایش‌ها)، فقه و مبانی حقوق اسلامی، فقه و حقوق جزا، فقه و حقوق خصوصی، فقه و حقوق خانواده، داوطلبانی که دارای مدرک کارشناسی حقوق و گرایش‌های مرتبط می‌باشند، در صورت داشتن مدرک کارشناسی ارشد غیرمرتبط نیز می‌توانند در این مجموعه امتحانی شرکت کنند.
(۲) فقه و حقوق جزا	-	

### ۲۱۵۶- حقوق بین‌الملل عمومی

**عناوین دروس امتحانی:** ۱- مجموعه دروس تخصصی شامل (حقوق بین‌الملل عمومی - حقوق سازمان‌های بین‌المللی)، ۲- استعداد تحصیلی و ۳- زبان (انگلیسی، فرانسه، آلمانی).

رشته	گرایش	رشته‌های مرتبط که فارغ‌التحصیلان آن می‌توانند در این مجموعه امتحانی شرکت کنند
حقوق بین‌الملل عمومی	-	حقوق (تمامی گرایش‌ها)، فقه و مبانی حقوق اسلامی، تمامی گرایش‌های علوم سیاسی، داوطلبانی که دارای مدرک کارشناسی حقوق و گرایش‌های مرتبط می‌باشند، در صورت داشتن مدرک کارشناسی ارشد غیرمرتبط نیز می‌توانند در این مجموعه امتحانی شرکت کنند.

### ۲۱۵۷- حقوق خصوصی

**عناوین دروس امتحانی:** ۱- مجموعه دروس تخصصی شامل (متون فقه (معاملات) - حقوق مدنی - حقوق تجارت)، ۲- استعداد تحصیلی و ۳- زبان (انگلیسی، فرانسه، آلمانی).

رشته	گرایش	رشته‌های مرتبط که فارغ‌التحصیلان آن می‌توانند در این مجموعه امتحانی شرکت کنند
(۱) حقوق خصوصی	-	حقوق (تمامی گرایش‌ها)، فقه و مبانی حقوق اسلامی، فقه و حقوق جزا، فقه و حقوق خصوصی، فقه و حقوق خانواده، داوطلبانی که دارای مدرک کارشناسی حقوق و گرایش‌های مرتبط می‌باشند، در صورت داشتن مدرک کارشناسی ارشد غیرمرتبط نیز می‌توانند در این مجموعه امتحانی شرکت کنند.
(۲) فقه و حقوق خصوصی	-	

### ۲۱۵۸- حقوق نفت و گاز

**عناوین دروس امتحانی:** ۱- مجموعه دروس تخصصی شامل (حقوق تعهدات (شامل تعهدات در حقوق مدنی و معاملات دولتی) - حقوق نفت و گاز (شامل مباحث حقوق عمومی و بین‌الملل نفت و گاز و قراردادهای نفت و گاز) - حقوق تجارت بین‌الملل)، ۲- استعداد تحصیلی و ۳- زبان (انگلیسی، فرانسه، آلمانی).

رشته	گرایش	رشته‌های مرتبط که فارغ‌التحصیلان آن می‌توانند در این مجموعه امتحانی شرکت کنند
(۱) حقوق نفت و گاز	-	حقوق (تمامی گرایش‌ها)، مدیریت قراردادهای بین‌المللی نفت و گاز، اقتصاد نفت و گاز، داوطلبانی که دارای مدرک کارشناسی حقوق و گرایش‌های مرتبط می‌باشند، در صورت داشتن مدرک کارشناسی ارشد غیرمرتبط نیز می‌توانند در این مجموعه امتحانی شرکت کنند.
(۲) حقوق تجارت و سرمایه‌گذاری بین‌المللی	-	

### ۲۱۶۰- علوم سیاسی و روابط بین‌الملل

**عناوین دروس امتحانی:** ۱- مجموعه دروس تخصصی در سطوح کارشناسی شامل (سیاست‌شناسی (مبانی علم سیاست، جامعه‌شناسی سیاسی، اندیشه‌های سیاسی، سیاست‌های تطبیقی) - اصول روابط بین‌الملل - سیاست خارجی جمهوری اسلامی) و کارشناسی ارشد شامل (اندیشه‌های سیاسی غرب، اسلام و ایران - جامعه‌شناسی سیاسی (غرب و ایران) - نظریه‌های روابط بین‌الملل (نظریه‌های کلاسیک، جدید و اقتصاد سیاسی بین‌الملل) - روش‌شناسی (سیاسی، بین‌الملل و منطقه‌ای))، ۲- استعداد تحصیلی و ۳- زبان (انگلیسی، فرانسه، آلمانی).

رشته	گرایش	رشته‌های مرتبط که فارغ‌التحصیلان آن می‌توانند در این مجموعه امتحانی شرکت کنند
(۱) علوم سیاسی	-	(۱) اندیشه‌های سیاسی (۲) جامعه‌شناسی سیاسی (۳) مسائل ایران (۴) سیاست‌گذاری عمومی
(۲) روابط بین‌الملل	-	مجموعه علوم سیاسی و روابط بین‌الملل (تمامی گرایش‌ها)، جامعه‌شناسی، جغرافیای سیاسی، اقتصاد بین‌الملل، مطالعات جهان (تمامی گرایش‌ها)، مطالعات آمریکای شمالی، مطالعات ترکیه، مطالعات رژیم صهیونیستی، زبان انگلیسی، زبان آلمانی، زبان فرانسه، زبان روسی، علوم اجتماعی، علوم ارتباطات، علوم تربیتی، مدیریت، معارف اسلامی و علوم سیاسی، جامعه‌شناسی انقلاب اسلامی، مطالعات منطقه‌ای (تمامی گرایش‌ها)، شناخت اندیشه‌های امام خمینی (ره)، مدرسی معارف اسلامی (گرایش انقلاب اسلامی)، اطلاعات استراتژیک، حقوق (تمامی گرایش‌ها)، معارف اسلامی و فرهنگ و ارتباطات، توسعه و تبلیغ فرهنگ دینی گرایش تبلیغ دین
(۳) مطالعات منطقه‌ای	-	(۱) اندیشه سیاسی رهبران انقلاب اسلامی (۲) بازتاب انقلاب اسلامی در جهان اسلام (۳) جامعه‌شناسی سیاسی جمهوری اسلامی ایران (۴) آینده پژوهی انقلاب اسلامی



### ۲۱۶۱- مطالعات جهان

**عناوین دروس امتحانی:** ۱- مجموعه دروس تخصصی در سطوح کارشناسی شامل (مبانی علم سیاست - مبانی علم اقتصاد - مبانی جامعه‌شناسی) و کارشناسی ارشد شامل (اصول روابط بین‌الملل - اصول اقتصاد بین‌الملل - اقتصاد سیاسی توسعه - نظریه مطالعات فرهنگی و ارتباطات - حقوق سازمان های بین‌الملل)، ۲- استعداد تحصیلی و ۳- زبان (انگلیسی، فرانسه، روسی).

رشته	گرایش	رشته‌های مرتبط که فارغ‌التحصیلان آن می‌توانند در این مجموعه امتحانی شرکت کنند
<b>(۱) مطالعات جهان</b>	(۱) مطالعات بریتانیا	مطالعات جهان (تمامی گرایش‌ها)، مطالعات ترکیه، مطالعات رژیم صهیونیستی، مجموعه علوم سیاسی و روابط بین‌الملل (تمامی گرایش‌ها)، مجموعه حقوق (تمامی گرایش‌ها)، مجموعه علوم ارتباطات اجتماعی (تمامی گرایش‌ها)، مجموعه زبان و ادبیات خارجه (تمامی رشته‌ها و گرایش‌های زبان های انگلیسی، فرانسه و روسی)، مجموعه علوم اقتصادی (تمامی گرایش‌ها)، مجموعه تاریخ (تمامی گرایش‌ها)، مجموعه علوم جغرافیایی (تمامی رشته‌ها و گرایش‌ها)، توسعه و تبلیغ فرهنگ دینی گرایش‌های «مدیریت فرهنگی» و «تبلیغ دین»
	(۲) مطالعات روسیه	
	(۳) مطالعات فرانسه	
	(۴) مطالعات هند	
<b>(۲) مطالعات آمریکای شمالی</b>	-	
<b>(۳) ابرانشناسی معاصر</b>	-	

### ۲۱۶۲- مدیریت بازرگانی و راهبردی

**عناوین دروس امتحانی:** ۱- مجموعه دروس تخصصی در سطوح کارشناسی شامل (آمار و کاربرد آن در مدیریت - مبانی سازمان و مدیریت - اصول و مبانی مدیریت از دیدگاه اسلام) و کارشناسی ارشد شامل (بازاریابی و مدیریت بازار پیشرفته - مدیریت استراتژیک پیشرفته)، ۲- استعداد تحصیلی و ۳- زبان انگلیسی.

رشته	گرایش	رشته‌های مرتبط که فارغ‌التحصیلان آن می‌توانند در این مجموعه امتحانی شرکت کنند
<b>(۱) مدیریت بازرگانی</b>	(۱) مدیریت بازاریابی	تمامی رشته‌ها
	(۲) مدیریت سیاست‌گذاری بازرگانی	
	(۳) رفتار سازمانی و مدیریت منابع انسانی	
	-	
<b>(۲) مدیریت راهبردی</b>	-	

### ۲۱۶۳- مدیریت دولتی

**عناوین دروس امتحانی:** ۱- مجموعه دروس تخصصی در سطوح کارشناسی شامل (آمار و کاربرد آن در مدیریت - مبانی سازمان و مدیریت - اصول و مبانی مدیریت از دیدگاه اسلام) و کارشناسی ارشد شامل (نظریه‌ها و مبانی مدیریت دولتی - نظریه‌ها و مبانی خط‌مشی‌گذاری دولتی)، ۲- استعداد تحصیلی و ۳- زبان انگلیسی.

رشته	گرایش	رشته‌های مرتبط که فارغ‌التحصیلان آن می‌توانند در این مجموعه امتحانی شرکت کنند
<b>مدیریت دولتی</b>	(۱) تصمیم‌گیری و خط‌مشی‌گذاری عمومی	تمامی رشته‌ها
	(۲) مدیریت تطبیقی و توسعه	
	(۳) رفتار سازمانی	
	(۴) مدیریت منابع انسانی	

### ۲۱۶۴- مدیریت صنعتی

**عناوین دروس امتحانی:** ۱- مجموعه دروس تخصصی در سطوح کارشناسی شامل (آمار و کاربرد آن در مدیریت - مبانی سازمان و مدیریت - اصول و مبانی مدیریت از دیدگاه اسلام) و کارشناسی ارشد شامل (تحقیق در عملیات پیشرفته - مدیریت تولید و عملیات پیشرفته)، ۲- استعداد تحصیلی و ۳- زبان انگلیسی.

رشته	گرایش	رشته‌های مرتبط که فارغ‌التحصیلان آن می‌توانند در این مجموعه امتحانی شرکت کنند
<b>(۱) مدیریت صنعتی</b>	(۱) تولید و عملیات	تمامی رشته‌ها
	(۲) تحقیق در عملیات	
	(۳) مدیریت سیستم‌ها	
	(۴) استراتژی صنعتی	
	(۵) مالی	
<b>(۲) مدیریت آماد و پشتیبانی*</b>	-	

\* این رشته مربوط به دانشگاه‌های نظامی و انتظامی می‌باشد.

### ۲۱۶۵- مدیریت رسانه و اطلاعات

**عناوین دروس امتحانی:** ۱- مجموعه دروس تخصصی در سطوح کارشناسی و کارشناسی ارشد شامل (آمار و کاربرد آن در مدیریت - مبانی سازمان و مدیریت - اصول و مبانی مدیریت از دیدگاه اسلام - مدیریت ارتباط و رفتار سازمانی - مدیریت استراتژیک)، ۲- استعداد تحصیلی و ۳- زبان انگلیسی.

رشته	گرایش	رشته‌های مرتبط که فارغ‌التحصیلان آن می‌توانند در این مجموعه امتحانی شرکت کنند
<b>(۱) مدیریت رسانه</b>	-	تمامی رشته‌ها
<b>(۲) مدیریت اطلاعات*</b>	-	

\* پذیرش دانشجویان در رشته «مدیریت اطلاعات» منحصراً توسط «دانشگاه اطلاعات و امنیت ملی (وابسته به وزارت اطلاعات)» صورت خواهد گرفت و فقط فارغ‌التحصیلان واجد شرایط با مدارک کارشناسی ارشد مورد تأیید وزارت علوم که شاغل در وزارت اطلاعات می‌باشند، می‌توانند متقاضی پذیرش در این رشته شوند. ثبت‌نام متقاضیان این رشته که دارای شرایط مذکور می‌باشند، بطور جداگانه و با هماهنگی سازمان سنجش آموزش کشور توسط مرکز سنجش و پذیرش دانشگاه مذکور متعاقباً صورت خواهد گرفت.

### ۲۱۶۶- مدیریت پیشگیری از جرم، جرم‌یابی و ایمنی ترافیک (ویژه کارکنان پایور مرد ناجا) \*

<b>عناوین دروس امتحانی:</b> ۱- مجموعه دروس تخصصی در سطوح کارشناسی و کارشناسی ارشد شامل (دانش مدیریتی (مدیریت عمومی، مدیریت از دیدگاه اسلام) - دانش حقوقی (آیین دادرسی کیفری، حقوق جزای عمومی) - دانش انتظامی)، ۲- استعداد تحصیلی و ۳- زبان انگلیسی.		
رشته	گرایش	رشته‌های مرتبط که فارغ‌التحصیلان آن می‌توانند در این مجموعه امتحانی شرکت کنند
(۱) مدیریت پیشگیری از جرم	-	تمامی رشته‌ها
(۲) مدیریت ایمنی ترافیک	-	
(۳) جرم‌یابی	-	
* پذیرش دانشجویان در این مجموعه امتحانی صرفاً توسط «دانشگاه علوم انتظامی امین» و منحصرأز میان کارکنان پایور مرد ناجا انجام می‌شود. رعایت تمامی شرایط مندرج در دفترچه راهنمای آزمون صادره از دانشگاه علوم انتظامی امین الزامی است.		

### ۲۱۶۷- مدیریت فناوری اطلاعات

<b>عناوین دروس امتحانی:</b> ۱- مجموعه دروس تخصصی در سطوح کارشناسی شامل (آمار و کاربرد آن در مدیریت - مبانی سازمان و مدیریت - اصول و مبانی مدیریت از دیدگاه اسلام) و کارشناسی ارشد شامل (سیستم‌های اطلاعات مدیریت پیشرفته - مدیریت دانش)، ۲- استعداد تحصیلی و ۳- زبان انگلیسی.		
رشته	گرایش	رشته‌های مرتبط که فارغ‌التحصیلان آن می‌توانند در این مجموعه امتحانی شرکت کنند
مدیریت فناوری اطلاعات	(۱) کسب و کار هوشمند	تمامی رشته‌ها
	(۲) مدیریت خدمات و توسعه فناوری اطلاعات	

### ۲۱۶۸- مدیریت قراردادهای بین‌المللی نفت و گاز

<b>عناوین دروس امتحانی:</b> ۱- مجموعه دروس تخصصی در سطوح کارشناسی ارشد شامل (اقتصاد نفت و گاز - حقوق قراردادهای نفت و گاز)، ۲- استعداد تحصیلی و ۳- زبان انگلیسی.		
رشته	گرایش	رشته‌های مرتبط که فارغ‌التحصیلان آن می‌توانند در این مجموعه امتحانی شرکت کنند
مدیریت قراردادهای بین‌المللی نفت و گاز	-	مدیریت (تمامی گرایش‌ها)، حقوق نفت و گاز، اقتصاد نفت و گاز، حقوق (تمامی گرایش‌ها)، اقتصاد (تمامی گرایش‌ها)

### ۲۱۶۹- کارآفرینی، آینده‌پژوهی و مدیریت تکنولوژی

<b>عناوین دروس امتحانی:</b> ۱- مجموعه دروس تخصصی در سطوح کارشناسی شامل (آمار و کاربرد آن در مدیریت - مبانی سازمان و مدیریت - اصول و مبانی مدیریت از دیدگاه اسلام) و کارشناسی ارشد شامل (نظریه‌های کارآفرینی - تئوری‌های نوآوری - مدیریت استراتژیک پیشرفته)، ۲- استعداد تحصیلی و ۳- زبان انگلیسی.		
رشته	گرایش	رشته‌های مرتبط که فارغ‌التحصیلان آن می‌توانند در این مجموعه امتحانی شرکت کنند
(۱) کارآفرینی	-	تمامی رشته‌ها
(۲) مدیریت تکنولوژی	(۱) مدیریت نوآوری	
	(۲) مدیریت تحقیق و توسعه	
	(۳) مدیریت انتقال تکنولوژی	
(۳) آینده‌پژوهی	-	
(۴) سیاست‌گذاری علم و فناوری	-	

### ۲۱۷۰- گردشگری

<b>عناوین دروس امتحانی:</b> ۱- مجموعه دروس تخصصی در سطوح کارشناسی و کارشناسی ارشد شامل (روش تحقیق و آمار - اصول و مبانی خط‌مشی‌گذاری در گردشگری - برنامه‌ریزی توسعه و مدیریت گردشگری)، ۲- استعداد تحصیلی و ۳- زبان انگلیسی.		
رشته	گرایش	رشته‌های مرتبط که فارغ‌التحصیلان آن می‌توانند در این مجموعه امتحانی شرکت کنند
گردشگری	-	تمامی رشته‌های علوم انسانی

### ۲۱۷۱- مالی

<b>عناوین دروس امتحانی:</b> ۱- مجموعه دروس تخصصی در سطوح کارشناسی شامل (آمار و کاربرد آن در مدیریت - مبانی سازمان و مدیریت - اصول و مبانی مدیریت از دیدگاه اسلام) و کارشناسی ارشد شامل (ریسک و مدیریت سرمایه‌گذاری - بازارها و نهادهای مالی)، ۲- استعداد تحصیلی و ۳- زبان انگلیسی.		
رشته	گرایش	رشته‌های مرتبط که فارغ‌التحصیلان آن می‌توانند در این مجموعه امتحانی شرکت کنند
(۱) مالی	(۱) مهندسی مالی	تمامی رشته‌ها
	(۲) بانکداری	
	(۳) مالی بین‌المللی	
	(۴) بیمه	
	(۵) حقوق مالی	
(۲) بیمه	-	

### ۲۱۷۳- حسابداری

**عناوین دروس امتحانی:** ۱- مجموعه دروس تخصصی در سطوح کارشناسی شامل (آمار - ریاضی - حسابرسی) و کارشناسی ارشد شامل (حسابداری مدیریت - تئوری‌های حسابداری - حسابرسی)، ۲- استعداد تحصیلی و ۳- زبان انگلیسی.

رشته	گرایش	رشته‌های مرتبط که فارغ‌التحصیلان آن می‌توانند در این مجموعه امتحانی شرکت کنند
حسابداری	-	حسابداری، مدیریت مالی و علوم مالی، مدیریت (تمامی گرایش‌ها)، اقتصاد (تمامی گرایش‌ها)

### ۲۱۷۵- علوم ارتباطات

**عناوین دروس امتحانی:** ۱- مجموعه دروس تخصصی در سطوح کارشناسی شامل (روزنامه نگاری - مطالعات رسانه‌های جمعی) و کارشناسی ارشد شامل (نظریه‌های ارتباطات و فرهنگ - روش‌های پژوهش در علوم ارتباطات)، ۲- استعداد تحصیلی و ۳- زبان انگلیسی.

رشته	گرایش	رشته‌های مرتبط که فارغ‌التحصیلان آن می‌توانند در این مجموعه امتحانی شرکت کنند
(۱) علوم ارتباطات	-	ارتباطات اجتماعی (تمامی گرایش‌ها)، تبلیغ و ارتباطات فرهنگی، جامعه‌شناسی، پژوهش علوم اجتماعی، مطالعات فرهنگی، مطالعات فرهنگی و رسانه، حقوق ارتباطات، علوم اجتماعی، مدیریت راهبردی فرهنگ، علوم ارتباطات اجتماعی، روزنامه‌نگاری، دین و رسانه، مدیریت رسانه، معارف اسلامی و فرهنگ و ارتباطات، توسعه و تبلیغ فرهنگ دینی گرایش‌های «مدیریت فرهنگی» و «تبلیغ دین»
(۲) فرهنگ و ارتباطات	-	
(۳) مطالعات رسانه - رادیو و تلویزیون	-	

### ۲۱۷۶- باستان‌شناسی

**عناوین دروس امتحانی:** ۱- مجموعه دروس تخصصی در سطوح کارشناسی شامل (دوره پیش از تاریخ و دوران تاریخی ایران (ایلام - مادها - هخامنشی - اشکانی - ساسانی)) و کارشناسی ارشد شامل (دوران اسلامی (معماری و شهرسازی - هنرها - فنون و صنایع - خطوط و کتابت) - مبانی باستان‌شناسی (تاریخچه - نظریات - روش‌ها و فنون))، ۲- استعداد تحصیلی و ۳- زبان انگلیسی.

رشته	گرایش	رشته‌های مرتبط که فارغ‌التحصیلان آن می‌توانند در این مجموعه امتحانی شرکت کنند
باستان‌شناسی	(۱) پیش از تاریخ (۲) دوران تاریخی (۳) دوران اسلامی	باستان‌شناسی، باستان‌سنجی، مرمت و اشیاء تاریخی

### ۲۱۷۷- محیط زیست

**عناوین دروس امتحانی:** ۱- مجموعه دروس تخصصی در سطوح کارشناسی شامل (آمار و روش تحقیق - نظریه‌های برنامه‌ریزی محیط زیست) و کارشناسی ارشد شامل (آمایش سرزمین و ارزیابی محیط زیست)، ۲- استعداد تحصیلی و ۳- زبان انگلیسی.

رشته	گرایش	رشته‌های مرتبط که فارغ‌التحصیلان آن می‌توانند در این مجموعه امتحانی شرکت کنند
(۱) آموزش محیط زیست *	-	تمامی رشته‌ها
(۲) محیط زیست *	برنامه‌ریزی *	

\* پذیرش دانشجو در این رشته‌گرایش فقط توسط «دانشگاه پیام نور استان تهران - مرکز تحصیلات تکمیلی تهران» صورت خواهد گرفت.  
\* پذیرش دانشجو در این رشته گرایش فقط توسط «دانشگاه تهران» صورت خواهد گرفت.

### ۲۱۷۸- مطالعات زنان

**عناوین دروس امتحانی:** ۱- مجموعه دروس تخصصی در سطح کارشناسی ارشد شامل (زن در قرآن - حقوق زن - جامعه‌شناسی جنسیت - آیین دادرسی کیفری و مدنی)، ۲- استعداد تحصیلی و ۳- زبان (انگلیسی، فرانسه، آلمانی).

رشته	گرایش	رشته‌های مرتبط که فارغ‌التحصیلان آن می‌توانند در این مجموعه امتحانی شرکت کنند
(۱) مطالعات زنان	حقوق زن در اسلام	مطالعات زنان و خانواده (تمامی گرایش‌ها)، حقوق، حقوق خانواده، فقه و حقوق خانواده، معارف اسلامی و حقوق، فقه و حقوق اسلامی، فقه و مبانی حقوق اسلامی، فقه و حقوق جزا، فقه و حقوق خصوصی و سطح سه حوزه علمیه
(۲) مطالعات زنان و خانواده	-	

**۲۱۸۰- مدرسی معارف اسلامی\***

**عناوین دروس امتحانی:** ۱- مجموعه دروس تخصصی در سطوح کارشناسی ارشد شامل (ادبیات عرب - کلام - تفسیر قرآن - فلسفه - اخلاق اسلامی - تاریخ فرهنگ و تمدن اسلامی - انقلاب اسلامی ایران - علوم قرآنی)، ۲- استعداد تحصیلی و ۳- زبان انگلیسی.

رشته‌های مرتبط که فارغ‌التحصیلان آن می‌توانند در این مجموعه امتحانی شرکت کنند	گرایش	رشته
پذیرش بر اساس شرایط ذیل	-	۱) مدرسی اخلاق اسلامی
	-	۲) مدرسی انقلاب اسلامی
	-	۳) مدرسی تاریخ، فرهنگ و تمدن اسلامی
	-	۴) مدرسی مبانی نظری اسلام
	-	۵) مدرسی معارف قرآن و حدیث

**\* شرایط پذیرش دانشجو**

**توجه:** پذیرش دانشجو فقط از میان طلاب و فضایی حوزه علمیه مورد تأیید مرکز مدیریت حوزه‌های علمیه قم و خراسان و فارغ‌التحصیلان دانشگاهی (فقط دانشگاه‌های ذیل‌الذکر) با شرایط عمومی و اختصاصی زیر صورت خواهد گرفت:

**الف) شرایط عمومی:**

- التزام عملی به اسلام، نظام جمهوری اسلامی ایران و قانون اساسی.
  - داشتن تابعیت جمهوری اسلامی ایران.
  - نداشتن سوء پیشینه به تشخیص مراجع ذیصلاح.
  - داشتن سلامت جسمانی متناسب با رشته مدرسی معارف اسلامی.
  - قبولی در مصاحبه علمی و عمومی مدرسی معارف اسلامی (احراز این شرط پس از برگزاری آزمون خواهد بود).
  - داشتن حداکثر چهار سال سن (مدت خدمت سربازی به سقف سنی افزوده می‌شود).
- تبصره: اعضای رسمی هیأت علمی گروه‌های معارف اسلامی و اساتید حق‌التدریس گروه‌های معارف اسلامی، به شرط داشتن گواهینامه تدریس از معاونت آموزشی و پژوهشی استادان و دروس معارف اسلامی (مشروط بر اینکه در ۲ نیمسال گذشته تدریس داشته باشند)، از شرط سنی مستثنی می‌باشند.

**ب) شرایط اختصاصی (داشتن یکی از شرایط ذیل کافی می‌باشد)**

- دارای دانشنامه کارشناسی ارشد رشته مدرسی معارف اسلامی.
- دارای مدرک سطح سه حوزه علمیه.
- دارای گواهی خبرگان بدون مدرک (مرتبه مربی) مورد تأیید مراجع ذیصلاح.
- مربیان رسمی گروه معارف اسلامی (اعضای هیأت علمی گروه معارف اسلامی در مرتبه مربی) با تأیید معاونت آموزشی و پژوهشی استادان و دروس معارف اسلامی.
- دارای مدرک ارشد دانشگاهی مرتبط + گذشت حداقل ۵ سال از اخذ مجوز قطعی تدریس دروس معارف از معاونت آموزشی و پژوهشی استادان و دروس معارف اسلامی + ارائه مدرک حداقل تدریس ۴۰ واحد درسی معارف، در گروه‌های معارف دانشگاه‌ها.
- حوزویان دارای مدرک سطح دو به همراه مدرک کارشناسی ارشد مورد تأیید وزارت علوم، تحقیقات و فناوری همخوان با رشته‌های پنج‌گانه دروس معارف اسلامی به تشخیص گروه آموزشی مربوطه.
- داوطلبان دانشگاهی دارای مدرک کارشناسی ارشد از مراکز ذیل در رشته گرایش‌های زیر:

دانشگاه غیرانتفاعی علوم اسلامی رضوی - مشهد	۱- رشته علوم قرآن و حدیث. ۲- رشته فلسفه و کلام اسلامی.
دانشگاه غیر دولتی شهید مطهری	شیعه شناسی (گرایش کلام، فلسفه و حکمت اسلامی).
دانشگاه غیرانتفاعی قرآن و حدیث	۱- رشته علوم حدیث با گرایش‌های اخلاق، عرفان اسلامی، کلام و عقاید، تفسیر اثری و نهج‌البلاغه. ۲- رشته علوم قرآن و حدیث. ۳- رشته تفسیر روایی. ۴- رشته علوم و معارف نهج‌البلاغه. ۵- رشته روانشناسی اسلامی گرایش روانشناسی مثبت‌گرا. ۶- رشته معارف قرآن ۷- رشته فقه و مبانی حقوق اسلامی
دانشگاه غیرانتفاعی امام صادق (علیه السلام)	۱- رشته معارف اسلامی و علوم سیاسی. ۲- رشته معارف اسلامی و حقوق. ۳- رشته معارف اسلامی و فرهنگ و ارتباطات. ۴- رشته معارف اسلامی و علوم تربیتی. ۵- رشته الهیات و معارف اسلامی و ارشاد - فلسفه و کلام. ۶- رشته الهیات و معارف اسلامی و ارشاد - فقه و مبانی حقوق اسلامی ۷- رشته الهیات و معارف اسلامی و ارشاد - قرآن و حدیث

**تبصره -** پذیرش در «دانشگاه معارف اسلامی - قم» فقط از میان طلاب حوزه علمیه مورد تأیید، صورت می‌پذیرد.

● **یادآوری مهم:** داوطلبانی که در این مجموعه امتحانی مجاز به انتخاب رشته شوند، لازم است با مراجعه به سایت: [modaresi.nahad.ir](http://modaresi.nahad.ir) نسبت به ارسال مدارک درخواستی به نهاد نمایندگی مقام معظم رهبری در دانشگاه‌ها (معاونت آموزشی و پژوهشی استادان و دروس معارف اسلامی) اقدام نمایند و پس از احراز شرایط بالا، مجاز به ثبت‌نام در دانشگاه خواهند بود.

## گروه علوم پایه

**توجه ۱:** نام هر یک از مجموعه‌های امتحانی مندرج در بالای جداول (به رنگ سبز) صرفاً برای امور اجرایی ثبت‌نام است و ملاکی برای تعیین نام رشته‌گرایش‌های زیر مجموعه آن نیست.

**توجه ۲:** درج و اطلاع‌رسانی هر یک از رشته‌گرایش‌ها در ذیل هر مجموعه امتحانی به منزله پذیرش قطعی دانشجو در آن رشته‌گرایش نیست. جزئیات پذیرش دانشجو در هر یک از رشته‌گرایش‌ها پس از اعلام درخواست دانشگاه و تأیید مجوز پذیرش توسط دفتر گسترش آموزش عالی، توسط سازمان در دفترچه راهنمای انتخاب رشته (شماره ۲) سازمان سنجش آموزش کشور و با دانشگاه آزاد اسلامی درج و به اطلاع متقاضیان می‌رسد.

### ۲۲۰۱- زمین‌شناسی فسیل‌شناسی و چینه‌شناسی

<b>عناوین دروس امتحانی:</b> ۱- مجموعه دروس تخصصی در سطوح کارشناسی شامل (زمین‌شناسی ایران - دیرینه‌شناسی و چینه‌شناسی) و کارشناسی ارشد شامل (میکروفسیل (فرامینیفرها و غیر فرامینیفرها) - چینه‌شناسی (زیست چینه و سنگ چینه))، ۲- استعداد تحصیلی و ۳- زبان انگلیسی.		
رشته	گرایش	رشته‌های مرتبط که فارغ‌التحصیلان آن می‌توانند در این مجموعه امتحانی شرکت کنند
علوم زمین	فسیل‌شناسی و چینه‌شناسی	تمامی رشته‌ها

### ۲۲۰۲- زمین‌شناسی نفت

<b>عناوین دروس امتحانی:</b> ۱- مجموعه دروس تخصصی در سطوح کارشناسی شامل (زمین‌شناسی ایران - زمین‌شناسی نفت) و کارشناسی ارشد شامل (زمین‌شناسی نفت پیشرفته - سنگ رسوبی پیشرفته)، ۲- استعداد تحصیلی و ۳- زبان انگلیسی.		
رشته	گرایش	رشته‌های مرتبط که فارغ‌التحصیلان آن می‌توانند در این مجموعه امتحانی شرکت کنند
علوم زمین	زمین‌شناسی نفت	تمامی رشته‌ها

### ۲۲۰۳- زمین‌شناسی سنگ‌شناسی رسوبی

<b>عناوین دروس امتحانی:</b> ۱- مجموعه دروس تخصصی در سطوح کارشناسی شامل (زمین‌شناسی ایران - سنگ‌شناسی رسوبی) و کارشناسی ارشد شامل (سنگ رسوبی (کربناته و غیر کربناته) - رسوب‌شناسی پیشرفته)، ۲- استعداد تحصیلی و ۳- زبان انگلیسی.		
رشته	گرایش	رشته‌های مرتبط که فارغ‌التحصیلان آن می‌توانند در این مجموعه امتحانی شرکت کنند
علوم زمین	رسوب‌شناسی	تمامی رشته‌ها

### ۲۲۰۴- زمین‌شناسی آب‌های زیرزمینی

<b>عناوین دروس امتحانی:</b> ۱- مجموعه دروس تخصصی در سطوح کارشناسی شامل (زمین‌شناسی ایران - آب زمین‌شناسی) و کارشناسی ارشد شامل (هیدروژئولوژی پیشرفته - هیدرولیک آب‌های زیرزمینی)، ۲- استعداد تحصیلی و ۳- زبان انگلیسی.		
رشته	گرایش	رشته‌های مرتبط که فارغ‌التحصیلان آن می‌توانند در این مجموعه امتحانی شرکت کنند
علوم زمین	آب‌های زیرزمینی	تمامی رشته‌ها

### ۲۲۰۵- زمین‌شناسی مهندسی

<b>عناوین دروس امتحانی:</b> ۱- مجموعه دروس تخصصی در سطوح کارشناسی شامل (زمین‌شناسی ایران - زمین‌شناسی مهندسی) و کارشناسی ارشد شامل (زمین‌شناسی مهندسی پیشرفته - مکانیک خاک و سنگ)، ۲- استعداد تحصیلی و ۳- زبان انگلیسی.		
رشته	گرایش	رشته‌های مرتبط که فارغ‌التحصیلان آن می‌توانند در این مجموعه امتحانی شرکت کنند
علوم زمین	زمین‌شناسی مهندسی	تمامی رشته‌ها

### ۲۲۰۶- زمین‌شناسی زیست‌محیطی

<b>عناوین دروس امتحانی:</b> ۱- مجموعه دروس تخصصی در سطوح کارشناسی شامل (زمین‌شناسی ایران - زمین‌شناسی زیست‌محیطی) و کارشناسی ارشد شامل (زمین‌شیمی زیست‌محیطی - زمین‌شناسی پزشکی)، ۲- استعداد تحصیلی و ۳- زبان انگلیسی.		
رشته	گرایش	رشته‌های مرتبط که فارغ‌التحصیلان آن می‌توانند در این مجموعه امتحانی شرکت کنند
علوم زمین	زمین‌شناسی زیست‌محیطی	تمامی رشته‌ها

### ۲۲۰۸- زمین‌شناسی پترولوژی

<b>عناوین دروس امتحانی:</b> ۱- مجموعه دروس تخصصی در سطوح کارشناسی شامل (زمین‌شناسی ایران - سنگ‌شناسی (آذرین و دگرگونی)) و کارشناسی ارشد شامل (پترولوژی سنگ‌های آذرین و دگرگونی - ژئوکروئولوژی)، ۲- استعداد تحصیلی و ۳- زبان انگلیسی.		
رشته	گرایش	رشته‌های مرتبط که فارغ‌التحصیلان آن می‌توانند در این مجموعه امتحانی شرکت کنند
علوم زمین	پترولوژی	تمامی رشته‌ها

### ۲۲۰۹- زمین‌شناسی اقتصادی

<p><b>عناوین دروس امتحانی:</b> ۱- مجموعه دروس تخصصی در سطوح کارشناسی شامل (زمین‌شناسی ایران - زمین‌شناسی اقتصادی) و کارشناسی ارشد شامل (کانسارها (آذرین، دگرگونی و رسوبی) - اکتشافات زمین شیمیایی)، ۲- استعداد تحصیلی و ۳- زبان انگلیسی.</p>		
رشته	گرایش	رشته‌های مرتبط که فارغ‌التحصیلان آن می‌توانند در این مجموعه امتحانی شرکت کنند
علوم زمین	زمین‌شناسی اقتصادی	تمامی رشته‌ها

### ۲۲۱۰- زمین‌شناسی تکتونیک

<p><b>عناوین دروس امتحانی:</b> ۱- مجموعه دروس تخصصی در سطوح کارشناسی شامل (زمین‌شناسی ایران - زمین‌شناسی ساختاری) و کارشناسی ارشد شامل (زمین‌ساخت پیشرفته - ژئوتکتونیک)، ۲- استعداد تحصیلی و ۳- زبان انگلیسی.</p>		
رشته	گرایش	رشته‌های مرتبط که فارغ‌التحصیلان آن می‌توانند در این مجموعه امتحانی شرکت کنند
علوم زمین	تکتونیک	تمامی رشته‌ها

### ۲۲۱۱- شیمی - شیمی فیزیک

<p><b>عناوین دروس امتحانی:</b> ۱- مجموعه دروس تخصصی در سطح کارشناسی ارشد شامل (شیمی فیزیک - ترمودینامیک آماری ۱ - شیمی کوآتومی)، ۲- استعداد تحصیلی و ۳- زبان انگلیسی.</p>		
رشته	گرایش	رشته‌های مرتبط که فارغ‌التحصیلان آن می‌توانند در این مجموعه امتحانی شرکت کنند
شیمی	شیمی فیزیک	تمامی رشته‌ها

### ۲۲۱۲- شیمی - شیمی آلی

<p><b>عناوین دروس امتحانی:</b> ۱- مجموعه دروس تخصصی در سطح کارشناسی ارشد شامل (شیمی آلی پیشرفته - طیف‌سنجی در شیمی آلی - سنتز ترکیبات آلی)، ۲- استعداد تحصیلی و ۳- زبان انگلیسی.</p>		
رشته	گرایش	رشته‌های مرتبط که فارغ‌التحصیلان آن می‌توانند در این مجموعه امتحانی شرکت کنند
شیمی	شیمی آلی	تمامی رشته‌ها

### ۲۲۱۳- شیمی - شیمی تجزیه

<p><b>عناوین دروس امتحانی:</b> ۱- مجموعه دروس تخصصی در سطح کارشناسی ارشد شامل (شیمی تجزیه پیشرفته - اسپکتروسکوپی تجزیه‌ای ۱ - الکتروشیمی تجزیه‌ای)، ۲- استعداد تحصیلی و ۳- زبان انگلیسی.</p>		
رشته	گرایش	رشته‌های مرتبط که فارغ‌التحصیلان آن می‌توانند در این مجموعه امتحانی شرکت کنند
شیمی	شیمی تجزیه	تمامی رشته‌ها

### ۲۲۱۴- شیمی - شیمی معدنی

<p><b>عناوین دروس امتحانی:</b> ۱- مجموعه دروس تخصصی در سطح کارشناسی ارشد شامل (شیمی معدنی پیشرفته - سینتیک - ترمودینامیک و مکانیزم واکنش‌های معدنی - طیف‌سنجی در شیمی معدنی)، ۲- استعداد تحصیلی و ۳- زبان انگلیسی.</p>		
رشته	گرایش	رشته‌های مرتبط که فارغ‌التحصیلان آن می‌توانند در این مجموعه امتحانی شرکت کنند
شیمی	شیمی معدنی	تمامی رشته‌ها

### ۲۲۱۵- شیمی کاربردی

<p><b>عناوین دروس امتحانی:</b> ۱- مجموعه دروس تخصصی در سطح کارشناسی ارشد شامل (کنترل دستگاه‌ها و گسترش شیمی از آزمایشگاه به صنعت - واکنش‌گاه‌های شیمیایی - شیمی تجزیه پیشرفته)، ۲- استعداد تحصیلی و ۳- زبان انگلیسی.</p>		
رشته	گرایش	رشته‌های مرتبط که فارغ‌التحصیلان آن می‌توانند در این مجموعه امتحانی شرکت کنند
شیمی کاربردی	-	تمامی رشته‌ها

### ۲۲۱۶- شیمی - شیمی پلیمر

<p><b>عناوین دروس امتحانی:</b> ۱- مجموعه دروس تخصصی در سطح کارشناسی ارشد شامل (شیمی فیزیک پلیمرها - شناسایی و تکنولوژی پلیمر - شیمی و سینتیک پلیمر شدن)، ۲- استعداد تحصیلی و ۳- زبان انگلیسی.</p>		
رشته	گرایش	رشته‌های مرتبط که فارغ‌التحصیلان آن می‌توانند در این مجموعه امتحانی شرکت کنند
شیمی	شیمی پلیمر	تمامی رشته‌ها

### ۲۲۱۷- شیمی - شیمی دارویی

**عناوین دروس امتحانی:** ۱- مجموعه دروس تخصصی در سطح کارشناسی ارشد شامل (شیمی آلی پیشرفته - شیمی دارویی - اصول بیوشیمی)، ۲- استعداد تحصیلی و ۳- زبان انگلیسی.

رشته	گرایش	رشته‌های مرتبط که فارغ‌التحصیلان آن می‌توانند در این مجموعه امتحانی شرکت کنند
شیمی	شیمی دارویی	تمامی رشته‌ها

### ۲۲۱۸- فیتوشیمی

**عناوین دروس امتحانی:** ۱- مجموعه دروس تخصصی در سطح کارشناسی ارشد شامل (شیمی آلی پیشرفته - شیمی ترکیبات طبیعی - جداسازی و شناسایی ترکیبات طبیعی)، ۲- استعداد تحصیلی و ۳- زبان انگلیسی.

رشته	گرایش	رشته‌های مرتبط که فارغ‌التحصیلان آن می‌توانند در این مجموعه امتحانی شرکت کنند
فیتوشیمی	-	تمامی رشته‌ها

### ۲۲۱۹- هواشناسی

**عناوین دروس امتحانی:** ۱- مجموعه دروس تخصصی در سطوح کارشناسی شامل (ریاضی عمومی (۲و۱) - فیزیک عمومی (۲و۱)) و کارشناسی ارشد شامل (دینامیک جو و مدل‌سازی عددی جو و اقیانوس - فیزیک جو - هواشناسی سینوپتیکی)، ۲- استعداد تحصیلی و ۳- زبان انگلیسی.

رشته	گرایش	رشته‌های مرتبط که فارغ‌التحصیلان آن می‌توانند در این مجموعه امتحانی شرکت کنند
هواشناسی	-	تمامی رشته‌ها

### ۲۲۲۰- زیست‌شناسی گیاهی - فیزیولوژی

**عناوین دروس امتحانی:** ۱- مجموعه دروس تخصصی در سطوح کارشناسی شامل (فیزیولوژی گیاهی - سیستماتیک گیاهی و تکوین گیاهی شامل (ریخت‌شناسی، تشریح، ریخت‌زایی و اندام‌زایی)) و کارشناسی ارشد شامل (جذب و انتقال در گیاهان - متابولیسم گیاهی - فتوسنتز)، ۲- استعداد تحصیلی و ۳- زبان انگلیسی.

رشته	گرایش	رشته‌های مرتبط که فارغ‌التحصیلان آن می‌توانند در این مجموعه امتحانی شرکت کنند
زیست‌شناسی گیاهی - فیزیولوژی	-	تمامی رشته‌ها

### ۲۲۲۱- زیست‌شناسی گیاهی - سیستماتیک و بوم‌شناسی

**عناوین دروس امتحانی:** ۱- مجموعه دروس تخصصی در سطوح کارشناسی شامل (فیزیولوژی گیاهی - سیستماتیک گیاهی و تکوین گیاهی شامل (ریخت‌شناسی، تشریح، ریخت‌زایی و اندام‌زایی)) و کارشناسی ارشد شامل (سیستماتیک گیاهی پیشرفته - بوم‌شناسی پوشش‌های گیاهی - جغرافیای گیاهی و فلور ایران)، ۲- استعداد تحصیلی و ۳- زبان انگلیسی.

رشته	گرایش	رشته‌های مرتبط که فارغ‌التحصیلان آن می‌توانند در این مجموعه امتحانی شرکت کنند
(۱) زیست‌شناسی گیاهی - سیستماتیک	-	تمامی رشته‌ها
(۲) زیست‌شناسی گیاهی - بوم‌شناسی	-	

### ۲۲۲۲- زیست‌شناسی گیاهی - سلولی و تکوینی

**عناوین دروس امتحانی:** ۱- مجموعه دروس تخصصی در سطوح کارشناسی شامل (فیزیولوژی گیاهی - سیستماتیک گیاهی و تکوین گیاهی شامل (ریخت‌شناسی، تشریح، ریخت‌زایی و اندام‌زایی)) و کارشناسی ارشد شامل (تشریح گیاهان آوندی - باخته‌شناسی و بافت‌شناسی گیاهی مقایسه‌ای - زیست‌شناسی تکوینی گیاهی)، ۲- استعداد تحصیلی و ۳- زبان انگلیسی.

رشته	گرایش	رشته‌های مرتبط که فارغ‌التحصیلان آن می‌توانند در این مجموعه امتحانی شرکت کنند
زیست‌شناسی گیاهی - سلولی و تکوینی	-	تمامی رشته‌ها

### ۲۲۲۳- زیست‌شناسی جانوری - فیزیولوژی

**عناوین دروس امتحانی:** ۱- مجموعه دروس تخصصی در سطوح کارشناسی شامل (فیزیولوژی جانوری - بیوشیمی - زیست‌شناسی سلولی و مولکولی) و کارشناسی ارشد شامل (فیزیولوژی دستگاه عصبی مرکزی و فیزیولوژی غشاء سلولی)، ۲- استعداد تحصیلی و ۳- زبان انگلیسی.

رشته	گرایش	رشته‌های مرتبط که فارغ‌التحصیلان آن می‌توانند در این مجموعه امتحانی شرکت کنند
زیست‌شناسی جانوری - فیزیولوژی	-	تمامی رشته‌ها

### ۲۲۲۴- زیست‌شناسی جانوری - بیوسیستماتیک

**عناوین دروس امتحانی:** ۱- مجموعه دروس تخصصی در سطوح کارشناسی شامل (جانورشناسی - جنین‌شناسی و بافت‌شناسی - زیست‌شناسی سلولی و مولکولی) و کارشناسی ارشد شامل (بیوسیستماتیک جانوری، گونه و گونه‌زایی - جغرافیای جانوری)، ۲- استعداد تحصیلی و ۳- زبان انگلیسی.

رشته	گرایش	رشته‌های مرتبط که فارغ‌التحصیلان آن می‌توانند در این مجموعه امتحانی شرکت کنند
زیست‌شناسی جانوری - بیوسیستماتیک	-	تمامی رشته‌ها

### ۲۲۲۵- زیست‌شناسی جانوری - سلولی و تکوینی

**عناوین دروس امتحانی:** ۱- مجموعه دروس تخصصی در سطوح کارشناسی شامل (جانورشناسی - جنین‌شناسی و بافت‌شناسی - زیست‌شناسی سلولی و مولکولی) و کارشناسی ارشد شامل (جنین‌شناسی مقایسه‌ای - مکانیسم‌های سلولی و مولکولی تکوین - ژنتیک تکوینی)، ۲- استعداد تحصیلی و ۳- زبان انگلیسی.

رشته	گرایش	رشته‌های مرتبط که فارغ‌التحصیلان آن می‌توانند در این مجموعه امتحانی شرکت کنند
زیست‌شناسی جانوری - سلولی و تکوینی	-	تمامی رشته‌ها

### ۲۲۲۶- زیست‌شناسی سلولی و مولکولی

**عناوین دروس امتحانی:** ۱- مجموعه دروس تخصصی در سطوح کارشناسی شامل (بیوشیمی - بیوفیزیک - میکروبیولوژی - ژنتیک - زیست‌شناسی سلولی و مولکولی) و کارشناسی ارشد شامل (زیست‌شناسی سلولی پیشرفته - زیست‌شناسی مولکولی پیشرفته - فرایندهای تنظیمی و ترانسکریپشن - ساختار ماکرومولکول‌های زیستی)، ۲- استعداد تحصیلی و ۳- زبان انگلیسی.

رشته	گرایش	رشته‌های مرتبط که فارغ‌التحصیلان آن می‌توانند در این مجموعه امتحانی شرکت کنند
زیست‌شناسی سلولی و مولکولی	-	تمامی رشته‌ها

### ۲۲۲۷- بیوشیمی

**عناوین دروس امتحانی:** ۱- مجموعه دروس تخصصی در سطوح کارشناسی شامل (بیوشیمی - بیوفیزیک - میکروبیولوژی - ژنتیک - زیست‌شناسی سلولی و مولکولی) و کارشناسی ارشد شامل (ساختار ماکرومولکول‌های زیستی - آنزیم‌شناسی - تنظیم متابولیسم - روش‌های بیوفیزیک و بیوشیمی)، ۲- استعداد تحصیلی و ۳- زبان انگلیسی.

رشته	گرایش	رشته‌های مرتبط که فارغ‌التحصیلان آن می‌توانند در این مجموعه امتحانی شرکت کنند
بیوشیمی	-	تمامی رشته‌ها

### ۲۲۲۸- ژنتیک مولکولی

**عناوین دروس امتحانی:** ۱- مجموعه دروس تخصصی در سطوح کارشناسی شامل (بیوشیمی - بیوفیزیک - میکروبیولوژی - ژنتیک - زیست‌شناسی سلولی و مولکولی) و کارشناسی ارشد شامل (سیتوژنتیک - ژنتیک مولکولی - مهندسی ژنتیک)، ۲- استعداد تحصیلی و ۳- زبان انگلیسی.

رشته	گرایش	رشته‌های مرتبط که فارغ‌التحصیلان آن می‌توانند در این مجموعه امتحانی شرکت کنند
ژنتیک مولکولی	-	تمامی رشته‌ها

### ۲۲۲۹- میکروبیولوژی

**عناوین دروس امتحانی:** ۱- مجموعه دروس تخصصی در سطوح کارشناسی شامل (بیوشیمی - بیوفیزیک - میکروبیولوژی - ژنتیک - زیست‌شناسی سلولی و مولکولی) و کارشناسی ارشد شامل (فیزیولوژی میکرو ارگانیسم‌ها - بوم‌شناسی میکرو ارگانیسم‌ها - ژنتیک پروکاریوت‌ها - ویروس‌شناسی پیشرفته)، ۲- استعداد تحصیلی و ۳- زبان انگلیسی.

رشته	گرایش	رشته‌های مرتبط که فارغ‌التحصیلان آن می‌توانند در این مجموعه امتحانی شرکت کنند
میکروبیولوژی	-	تمامی رشته‌ها

### ۲۲۳۰- بیوفیزیک

**عناوین دروس امتحانی:** ۱- مجموعه دروس تخصصی در سطوح کارشناسی شامل (بیوشیمی - بیوفیزیک - میکروبیولوژی - ژنتیک - زیست‌شناسی سلولی و مولکولی) و کارشناسی ارشد شامل (بیوفیزیک (سلولی، پرتوی، مولکولی) - بیوترمودینامیک)، ۲- استعداد تحصیلی و ۳- زبان انگلیسی.

رشته	گرایش	رشته‌های مرتبط که فارغ‌التحصیلان آن می‌توانند در این مجموعه امتحانی شرکت کنند
بیوفیزیک	-	تمامی رشته‌ها

### ۲۲۳۱- زیست فناوری میکروبی

**عناوین دروس امتحانی:** ۱- مجموعه دروس تخصصی در سطوح کارشناسی شامل (بیوشیمی - بیوفیزیک - میکروبیولوژی - ژنتیک - زیست‌شناسی سلولی و مولکولی) و کارشناسی ارشد شامل (بیوتکنولوژی فرآورده‌های تخمیر - مهندسی پروتئین - ژنتیک یوکاریوت‌ها و ژنتیک پروکاریوت‌ها - بیوفارماتیک)، ۲- استعداد تحصیلی و ۳- زبان انگلیسی.

رشته	گرایش	رشته‌های مرتبط که فارغ‌التحصیلان آن می‌توانند در این مجموعه امتحانی شرکت کنند
زیست فناوری میکروبی	-	تمامی رشته‌ها



### ۲۲۳۲- آمار

**عناوین دروس امتحانی:** ۱- مجموعه دروس تخصصی در سطوح کارشناسی شامل (مبانی آنالیز ریاضی - ریاضی عمومی ۱ و ۲ - احتمال ۱ و ۲) و کارشناسی ارشد شامل (استنباط آماری ۱)، ۲- استعداد تحصیلی و ۳- زبان انگلیسی.

رشته	گرایش	رشته‌های مرتبط که فارغ‌التحصیلان آن می‌توانند در این مجموعه امتحانی شرکت کنند
۱) آمار	-	تمامی رشته‌ها
۲) بیم‌سنجی	-	

### ۲۲۳۳- ریاضی

**عناوین دروس امتحانی:** ۱- مجموعه دروس تخصصی هر یک از زمینه‌ها یا آموزش ریاضی، ۲- استعداد تحصیلی و ۳- زبان انگلیسی.  
**زمینه محض:** برای پذیرش در رشته ریاضی (زیربرنامه‌های گراف و ترکیبیات، منطق ریاضی، ریاضیات تصادفی) و رشته ریاضی (گرایش‌های آنالیز، جبر، هندسه-توپولوژی)

**زمینه کاربردی:** برای پذیرش در رشته ریاضی (زیربرنامه‌های آنالیز عددی، رمز، کد، ریاضی مالی) و رشته ریاضی گرایش کاربردی  
**آموزش ریاضی:** برای پذیرش در رشته آموزش ریاضی

دروس تخصصی	در سطح کارشناسی										در سطح کارشناسی- ارشد
	مبانی علوم ریاضی	مبانی ماتریس‌ها و جبر خطی	مبانی آنالیز ریاضی	مبانی آنالیز عددی	مبانی جبر	توپولوژی	مبانی احتمال	آنالیز حقیقی	جبر پیشرفته	بهینه‌سازی خطی پیشرفته	
ریاضی زمینه محض	✓	✓	✓	-	✓	✓	-	✓	✓	-	-
ریاضی زمینه کاربردی	✓	✓	✓	✓	-	-	✓	✓	-	✓	-
آموزش ریاضی	✓	✓	✓	✓	-	-	✓	✓	-	-	✓

• داوطلب به انتخاب خود لزوماً باید یکی از زمینه‌ها را انتخاب و در آزمون آن زمینه شرکت کند.

رشته	گرایش	رشته‌های مرتبط که فارغ‌التحصیلان آن می‌توانند در این مجموعه امتحانی شرکت کنند
۱) ریاضی	۱) زیربرنامه گراف و ترکیبیات ۲) زیربرنامه منطق ریاضی ۳) زیربرنامه ریاضیات تصادفی ۴) زیربرنامه آنالیز عددی ۵) زیربرنامه رمز ۶) زیربرنامه کد ۷) زیربرنامه ریاضی مالی ۸) آنالیز ۹) جبر ۱۰) هندسه - توپولوژی ۱۱) کاربردی	تمامی رشته‌ها
۲) آموزش ریاضی	-	

### ۲۲۳۵- فیزیک دریا

**عناوین دروس امتحانی:** ۱- مجموعه دروس تخصصی در سطوح کارشناسی شامل (مکانیک سیالات - فیزیک عمومی) و کارشناسی ارشد شامل (فیزیک دریا و تئوری امواج جزر و مد)، ۲- استعداد تحصیلی و ۳- زبان انگلیسی.

رشته	گرایش	رشته‌های مرتبط که فارغ‌التحصیلان آن می‌توانند در این مجموعه امتحانی شرکت کنند
فیزیک دریا	۱) اقیانوس‌شناسی فیزیک توصیفی ۲) دینامیک ۳) ساحلی ۴) هواشناسی دریا	تمامی رشته‌ها

### ۲۲۳۶- زیست‌شناسی دریا

**عناوین دروس امتحانی:** ۱- مجموعه دروس تخصصی در سطوح کارشناسی شامل (فیزیولوژی جانوران آبی - زیست‌شناسی دریا) و کارشناسی ارشد شامل (جانورشناسی دریا - بوم‌شناسی پیشرفته دریا)، ۲- استعداد تحصیلی و ۳- زبان انگلیسی.

رشته	گرایش	رشته‌های مرتبط که فارغ‌التحصیلان آن می‌توانند در این مجموعه امتحانی شرکت کنند
زیست‌شناسی دریا	۱) جانوران دریایی ۲) بوم‌شناسی دریا	تمامی رشته‌ها

### ۲۲۳۷- نانوفیزیک

**عناوین دروس امتحانی:** ۱- مجموعه دروس تخصصی در سطوح کارشناسی و کارشناسی ارشد شامل (فیزیک پایه ۱ و ۲ و ۳) شامل کل کتاب فیزیک هالیدی آخرین ویرایش) - مکانیک کوانتومی و مکانیک کوانتومی پیشرفته - الکترومغناطیس و الکتروپدینامیک - ترمودینامیک و مکانیک آماری پیشرفته ۱ - مبانی نانوتکنولوژی، ۲- استعداد تحصیلی و ۳- زبان انگلیسی.

رشته‌های مرتبط که فارغ‌التحصیلان آن می‌توانند در این مجموعه امتحانی شرکت کنند	گرایش	رشته
تمامی رشته‌ها	(۱) نانو فوتونیک	نانوفیزیک
	(۲) نانو ساختارها	

### ۲۲۳۸- فیزیک

**عناوین دروس امتحانی:** ۱- مجموعه دروس تخصصی در سطوح کارشناسی و کارشناسی ارشد شامل (مکانیک کوانتومی و مکانیک کوانتومی پیشرفته - الکترومغناطیس و الکتروپدینامیک - ترمودینامیک و مکانیک آماری پیشرفته (۱)، ۲- استعداد تحصیلی و ۳- زبان انگلیسی.

رشته‌های مرتبط که فارغ‌التحصیلان آن می‌توانند در این مجموعه امتحانی شرکت کنند	گرایش	رشته
تمامی رشته‌ها	-	فیزیک
	(۱) ذرات بنیادی و نظریه میدان‌ها	
	(۲) اپتیک و لیزر	
	(۳) فیزیک پلاسما	
	(۴) فیزیک آماری و سامانه‌های پیچیده	
	(۵) فیزیک ماده چگال	
	(۶) گرانش و کیهان‌شناسی	
	(۷) نجوم و اخترفیزیک	
(۸) فیزیک هسته‌ای		

### ۲۲۳۹- فوتونیک

**عناوین دروس امتحانی:** ۱- مجموعه دروس تخصصی در سطوح کارشناسی و کارشناسی ارشد شامل (فیزیک مدرن - مکانیک کوانتومی و مکانیک کوانتومی پیشرفته - الکترومغناطیس و الکتروپدینامیک)، ۲- استعداد تحصیلی و ۳- زبان انگلیسی.

رشته‌های مرتبط که فارغ‌التحصیلان آن می‌توانند در این مجموعه امتحانی شرکت کنند	گرایش	رشته
تمامی رشته‌ها	-	(۱) فوتونیک
	-	(۲) مهندسی پلاسما

### ۲۲۴۰- ژئوفیزیک - لرزه‌شناسی

**عناوین دروس امتحانی:** ۱- مجموعه دروس تخصصی در سطوح کارشناسی (فیزیک پایه ۱ و ۲ - زمین‌شناسی فیزیکی (عمومی)) و کارشناسی ارشد شامل (فیلترهای دیجیتال - لرزه‌شناسی - تئوری انتشار امواج کشسان)، ۲- استعداد تحصیلی و ۳- زبان انگلیسی.

رشته‌های مرتبط که فارغ‌التحصیلان آن می‌توانند در این مجموعه امتحانی شرکت کنند	گرایش	رشته
تمامی رشته‌ها	لرزه شناسی	ژئوفیزیک

### ۲۲۴۱- ژئوفیزیک - زلزله‌شناسی

**عناوین دروس امتحانی:** ۱- مجموعه دروس تخصصی در سطح کارشناسی (فیزیک پایه ۱ و ۲ - زمین‌شناسی فیزیکی (عمومی)) و کارشناسی ارشد شامل (فیلترهای دیجیتال - لرزه زمین ساخت - تئوری انتشار امواج کشسان)، ۲- استعداد تحصیلی و ۳- زبان انگلیسی.

رشته‌های مرتبط که فارغ‌التحصیلان آن می‌توانند در این مجموعه امتحانی شرکت کنند	گرایش	رشته
تمامی رشته‌ها	زلزله‌شناسی	ژئوفیزیک

### ۲۲۴۲- ژئوفیزیک - ژئوالکتریک و الکترومغناطیس

**عناوین دروس امتحانی:** ۱- مجموعه دروس تخصصی در سطوح کارشناسی (فیزیک پایه ۱ و ۲ - زمین‌شناسی فیزیکی (عمومی)) و کارشناسی ارشد شامل (تحلیل سری‌های زمانی ژئوفیزیکی (فیلترهای دیجیتال)، اکتشافات EM، اکتشافات ژئوالکتریک)، ۲- استعداد تحصیلی و ۳- زبان انگلیسی.

رشته‌های مرتبط که فارغ‌التحصیلان آن می‌توانند در این مجموعه امتحانی شرکت کنند	گرایش	رشته
تمامی رشته‌ها	ژئوالکتریک و الکترومغناطیس	ژئوفیزیک

### ۲۲۴۳- ژئوفیزیک - گرانی سنجی

**عناوین دروس امتحانی:** ۱- مجموعه دروس تخصصی در سطوح کارشناسی (فیزیک پایه ۱ و ۲ - زمین‌شناسی فیزیکی (عمومی)) و کارشناسی ارشد شامل (فیلترهای دیجیتال - گرانی سنجی - اکتشافات گرانی‌سنجی - ژئودزی فیزیکی)، ۲- استعداد تحصیلی و ۳- زبان انگلیسی.

رشته	گرایش	رشته‌های مرتبط که فارغ‌التحصیلان آن می‌توانند در این مجموعه امتحانی شرکت کنند
ژئوفیزیک	گرانی‌سنجی	تمامی رشته‌ها

### ۲۲۴۴- نانوشیمی

**عناوین دروس امتحانی:** ۱- مجموعه دروس تخصصی در سطوح کارشناسی شامل (ریاضیات عمومی - شیمی پایه (شیمی آلی، معدنی، تجزیه و شیمی فیزیک)) و کارشناسی ارشد شامل (مبانی نانو تکنولوژی)، ۲- استعداد تحصیلی و ۳- زبان انگلیسی.

رشته	گرایش	رشته‌های مرتبط که فارغ‌التحصیلان آن می‌توانند در این مجموعه امتحانی شرکت کنند
نانوشیمی	(۱) نانو شیمی نظری	تمامی رشته‌ها
	(۲) نانو پلیمر	
	(۳) نانو مواد معدنی	
	(۴) نانو سوپرا مولکول	

### ۲۲۴۵- ریززیست فناوری

**عناوین دروس امتحانی:** ۱- مجموعه دروس تخصصی در سطح کارشناسی ارشد شامل (اصول نانوفناوری (مفاهیم شیمی و فیزیک در ابعاد نانو، اصول زیست فناوری) - بیوشیمی فیزیک سلولی (ساختار، عملکرد و برهم‌کنش ماکرومولکول‌های زیستی) - زیست مواد و مهندسی سطح در ابعاد نانو)، ۲- استعداد تحصیلی و ۳- زبان انگلیسی.

رشته	گرایش	رشته‌های مرتبط که فارغ‌التحصیلان آن می‌توانند در این مجموعه امتحانی شرکت کنند
ریززیست فناوری (نانو بیوتکنولوژی)	-	تمامی رشته‌ها

### ۲۲۴۶- بیوانفورماتیک

**عناوین دروس امتحانی:** ۱- مجموعه دروس تخصصی در سطح کارشناسی ارشد شامل (زیست‌شناسی سلولی و مولکولی - آمار و احتمال - ساختمان داده و الگوریتم - ریاضیات گسسته)، ۲- استعداد تحصیلی و ۳- زبان انگلیسی.

رشته	گرایش	رشته‌های مرتبط که فارغ‌التحصیلان آن می‌توانند در این مجموعه امتحانی شرکت کنند
بیوانفورماتیک	-	تمامی رشته‌ها

### ۲۲۴۷- علوم کامپیوتر

**عناوین دروس امتحانی:** ۱- مجموعه دروس تخصصی در سطوح کارشناسی شامل (ساختمان داده و الگوریتم - مبانی منطق - مبانی ترکیبیات - جبر خطی عددی) و کارشناسی ارشد شامل (نظریه الگوریتم پیشرفته)، ۲- استعداد تحصیلی و ۳- زبان انگلیسی.

رشته	گرایش	رشته‌های مرتبط که فارغ‌التحصیلان آن می‌توانند در این مجموعه امتحانی شرکت کنند
علوم کامپیوتر	(۱) محاسبات نرم و هوش مصنوعی	تمامی رشته‌ها
	(۲) نظریه سیستم‌ها	
	(۳) نظریه محاسبه	
	(۴) محاسبات علمی	

### ۲۲۴۸- علوم شناختی

**عناوین دروس امتحانی:** ۱- مجموعه دروس تخصصی در سطح کارشناسی ارشد شامل (مبانی علوم شناختی - مبانی علوم اعصاب - آمار و ریاضی و روش تحقیق - روان‌شناسی شناختی - زبان‌شناسی شناختی)، ۲- استعداد تحصیلی و ۳- زبان انگلیسی.

رشته	گرایش	رشته‌های مرتبط که فارغ‌التحصیلان آن می‌توانند در این مجموعه امتحانی شرکت کنند
(۱) علوم شناختی - مدل‌سازی شناختی	-	تمامی رشته‌ها
(۲) علوم شناختی - زبان‌شناسی	-	
(۳) علوم شناختی - علوم اعصاب شناختی	(۱) مغز و شناخت	
	(۲) رایانش و هوش مصنوعی	
(۴) علوم شناختی - روان‌شناسی	(۱) روان‌شناسی شناختی	
	(۲) شناخت اجتماعی	

## گروه فنی و مهندسی

**توجه ۱:** نام هر یک از مجموعه‌های امتحانی مندرج در بالای جداول (به رنگ سبز) صرفاً برای امور اجرایی ثبت نام است و ملاکی برای تعیین نام رشته‌گرایش‌های زیر مجموعه آن نیست.

**توجه ۲:** درج و اطلاع‌رسانی هر یک از رشته‌گرایش‌ها در ذیل هر مجموعه امتحانی به منزله پذیرش قطعی دانشجوی در آن رشته‌گرایش نیست. جزئیات پذیرش دانشجوی در هر یک از رشته‌گرایش‌ها پس از اعلام درخواست دانشگاه و تایید مجوز پذیرش توسط دفتر گسترش آموزش عالی، توسط سازمان در دفترچه راهنمای انتخاب رشته (شماره ۲) سازمان سنجش آموزش کشور و یا دانشگاه آزاد اسلامی درج و به اطلاع متقاضیان می‌رسد.

### ۲۳۰۱- مهندسی برق - الکترونیک

<p><b>عناوین دروس امتحانی:</b> ۱- مجموعه دروس تخصصی در سطح کارشناسی شامل (ریاضیات مهندسی - مدارهای الکتریکی ۱ و ۲ - الکترونیک ۱ و ۲) - ۲- استعداد تحصیلی و ۳- زبان انگلیسی.</p>		
رشته	گرایش	رشته‌های مرتبط که فارغ‌التحصیلان آن می‌توانند در این مجموعه امتحانی شرکت کنند
مهندسی برق	(۱) الکترونیک	تمامی رشته‌ها
	(۲) جنگ الکترونیک *	
<p>* پذیرش دانشجو در رشته‌گرایش «مهندسی برق گرایش جنگ الکترونیک» منحصراً توسط «دانشگاه جامع امام حسین (ع)» و از میان برادران انجام می‌شود. شرایط پذیرش در این گرایش، در دفترچه راهنمای انتخاب رشته (دفترچه شماره ۲) درج خواهد شد.</p>		

### ۲۳۰۲- مهندسی برق - مخابرات

<p><b>عناوین دروس امتحانی:</b> ۱- مجموعه دروس تخصصی در سطح کارشناسی شامل (ریاضیات مهندسی - مدارهای الکتریکی ۱ و ۲ - الکترومغناطیس - سیگنال‌ها و سیستم‌ها) - ۲- استعداد تحصیلی و ۳- زبان انگلیسی.</p>		
رشته	گرایش	رشته‌های مرتبط که فارغ‌التحصیلان آن می‌توانند در این مجموعه امتحانی شرکت کنند
مهندسی برق	(۱) مخابرات	تمامی رشته‌ها
	(۲) جنگ الکترونیک *	
	(۳) مخابرات سیستم	
	(۴) مخابرات میدان و موج	
مهندسی هوافضا	فناوری ماهواره	
علوم شناختی - علوم اعصاب شناختی	مغز و شناخت	
<p>* پذیرش دانشجو در رشته‌گرایش «مهندسی برق گرایش جنگ الکترونیک» منحصراً توسط «دانشگاه جامع امام حسین (ع)» و از میان برادران انجام می‌شود. شرایط پذیرش در این گرایش، در دفترچه راهنمای انتخاب رشته (دفترچه شماره ۲) درج خواهد شد.</p>		

### ۲۳۰۴- مهندسی برق - قدرت

<p><b>عناوین دروس امتحانی:</b> ۱- مجموعه دروس تخصصی در سطح کارشناسی شامل (ریاضیات مهندسی - مدارهای الکتریکی ۱ و ۲ - تحلیل سیستم‌های انرژی الکتریکی - ماشین‌های الکتریکی ۱، ۲) - ۲- استعداد تحصیلی و ۳- زبان انگلیسی.</p>		
رشته	گرایش	رشته‌های مرتبط که فارغ‌التحصیلان آن می‌توانند در این مجموعه امتحانی شرکت کنند
مهندسی برق	(۱) قدرت	تمامی رشته‌ها
	(۲) جنگ الکترونیک *	
<p>* پذیرش دانشجو در رشته‌گرایش «مهندسی برق گرایش جنگ الکترونیک» منحصراً توسط «دانشگاه جامع امام حسین (ع)» و از میان برادران انجام می‌شود. شرایط پذیرش در این گرایش، در دفترچه راهنمای انتخاب رشته (دفترچه شماره ۲) درج خواهد شد.</p>		

### ۲۳۰۵- مهندسی برق - کنترل

<p><b>عناوین دروس امتحانی:</b> ۱- مجموعه دروس تخصصی در سطح کارشناسی شامل (ریاضیات مهندسی - مدارهای الکتریکی ۱ و ۲ - سیگنال‌ها و سیستم‌ها - سیستم‌های کنترل خطی) - ۲- استعداد تحصیلی و ۳- زبان انگلیسی.</p>		
رشته	گرایش	رشته‌های مرتبط که فارغ‌التحصیلان آن می‌توانند در این مجموعه امتحانی شرکت کنند
مهندسی برق	کنترل	تمامی رشته‌ها
	مهندسی کنترل و علائم راه آهن	
	علوم شناختی - مدل‌سازی شناختی	

### ۲۳۰۷- مهندسی عمران - سازه

**عناوین دروس امتحانی:** ۱- مجموعه دروس تخصصی در سطوح کارشناسی شامل (مکانیک جامدات (مقاومت مصالح - تحلیل سازه‌ها) و کارشناسی ارشد شامل (دینامیک سازه - تئوری الاستیسیته)، ۲- استعداد تحصیلی و ۳- زبان انگلیسی.

رشته	گرایش	رشته‌های مرتبط که فارغ‌التحصیلان آن می‌توانند در این مجموعه امتحانی شرکت کنند
(۱) مهندسی عمران	سازه	تمامی رشته‌ها
(۲) مهندسی راه‌آهن	خط و سازه‌های ریلی	

### ۲۳۰۸- مهندسی عمران - زلزله

**عناوین دروس امتحانی:** ۱- مجموعه دروس تخصصی در سطوح کارشناسی شامل (مکانیک جامدات (مقاومت مصالح - تحلیل سازه‌ها)) و کارشناسی ارشد شامل (دینامیک سازه - دینامیک خاک)، ۲- استعداد تحصیلی و ۳- زبان انگلیسی.

رشته	گرایش	رشته‌های مرتبط که فارغ‌التحصیلان آن می‌توانند در این مجموعه امتحانی شرکت کنند
مهندسی عمران	زلزله	تمامی رشته‌ها

### ۲۳۰۹- مهندسی عمران - ژئوتکنیک

**عناوین دروس امتحانی:** ۱- مجموعه دروس تخصصی در سطوح کارشناسی شامل (مکانیک جامدات (مقاومت مصالح - تحلیل سازه‌ها)) و کارشناسی ارشد شامل (دینامیک خاک - مهندسی پی پیشرفته)، ۲- استعداد تحصیلی و ۳- زبان انگلیسی.

رشته	گرایش	رشته‌های مرتبط که فارغ‌التحصیلان آن می‌توانند در این مجموعه امتحانی شرکت کنند
مهندسی عمران	ژئوتکنیک	تمامی رشته‌ها

### ۲۳۱۰- مهندسی عمران - مهندسی آب و سازه‌های هیدرولیکی

**عناوین دروس امتحانی:** ۱- مجموعه دروس تخصصی در سطوح کارشناسی شامل (مکانیک جامدات (مقاومت مصالح - تحلیل سازه‌ها) و کارشناسی ارشد شامل (هیدرولیک پیشرفته - طراحی هیدرولیکی سازه‌ها)، ۲- استعداد تحصیلی و ۳- زبان انگلیسی.

رشته	گرایش	رشته‌های مرتبط که فارغ‌التحصیلان آن می‌توانند در این مجموعه امتحانی شرکت کنند
مهندسی عمران	مهندسی آب و سازه‌های هیدرولیکی	تمامی رشته‌ها

### ۲۳۱۱- مهندسی عمران - راه و ترابری

**عناوین دروس امتحانی:** ۱- مجموعه دروس تخصصی در سطوح کارشناسی شامل (مکانیک جامدات (مقاومت مصالح - تحلیل سازه‌ها)) و کارشناسی ارشد شامل (مهندسی ترافیک پیشرفته - تحلیل و طراحی روسازی پیشرفته)، ۲- استعداد تحصیلی و ۳- زبان انگلیسی.

رشته	گرایش	رشته‌های مرتبط که فارغ‌التحصیلان آن می‌توانند در این مجموعه امتحانی شرکت کنند
مهندسی عمران	راه و ترابری	تمامی رشته‌ها

### ۲۳۱۲- مهندسی عمران - مهندسی سواحل، بنادر و سازه‌های دریایی

**عناوین دروس امتحانی:** ۱- مجموعه دروس تخصصی در سطوح کارشناسی شامل (مکانیک جامدات (مقاومت مصالح - تحلیل سازه‌ها)) و کارشناسی ارشد شامل (مبانی هیدرولیک دریا - اصول طراحی سازه‌های (متعارف) دریایی)، ۲- استعداد تحصیلی و ۳- زبان انگلیسی.

رشته	گرایش	رشته‌های مرتبط که فارغ‌التحصیلان آن می‌توانند در این مجموعه امتحانی شرکت کنند
مهندسی عمران	مهندسی سواحل، بنادر و سازه‌های دریایی	تمامی رشته‌ها

### ۲۳۱۳- مهندسی عمران - مهندسی و مدیریت منابع آب

**عناوین دروس امتحانی:** ۱- مجموعه دروس تخصصی در سطوح کارشناسی شامل (مکانیک جامدات (مقاومت مصالح - تحلیل سازه‌ها)) و کارشناسی ارشد شامل (آب‌های زیرزمینی پیشرفته - هیدرولوژی مهندسی پیشرفته)، ۲- استعداد تحصیلی و ۳- زبان انگلیسی.

رشته	گرایش	رشته‌های مرتبط که فارغ‌التحصیلان آن می‌توانند در این مجموعه امتحانی شرکت کنند
مهندسی عمران	مهندسی و مدیریت منابع آب	تمامی رشته‌ها

### ۲۳۱۴- مهندسی عمران - حمل و نقل

**عناوین دروس امتحانی:** ۱- مجموعه دروس تخصصی در سطوح کارشناسی شامل (مکانیک جامدات (مقاومت مصالح - تحلیل سازه‌ها)) و کارشناسی ارشد شامل (مهندسی ترافیک پیشرفته - برنامه‌ریزی حمل و نقل)، ۲- استعداد تحصیلی و ۳- زبان انگلیسی.

رشته	گرایش	رشته‌های مرتبط که فارغ‌التحصیلان آن می‌توانند در این مجموعه امتحانی شرکت کنند
مهندسی عمران	حمل و نقل	تمامی رشته‌ها

### ۲۳۱۵- مهندسی عمران - مدیریت ساخت

<b>عناوین دروس امتحانی:</b> ۱- مجموعه دروس تخصصی در سطوح کارشناسی شامل (مکانیک جامدات (مقاومت مصالح - تحلیل سازه‌ها)) و کارشناسی ارشد شامل (برنامه‌ریزی و کنترل پروژه - روش‌های ساخت)، ۲- استعداد تحصیلی و ۳- زبان انگلیسی.		
رشته	گرایش	رشته‌های مرتبط که فارغ‌التحصیلان آن می‌توانند در این مجموعه امتحانی شرکت کنند
مهندسی عمران	مهندسی و مدیریت ساخت	تمامی رشته‌ها

### ۲۳۱۶- مهندسی عمران - مهندسی محیط زیست

<b>عناوین دروس امتحانی:</b> ۱- مجموعه دروس تخصصی در سطوح کارشناسی شامل (مکانیک جامدات (مقاومت مصالح - تحلیل سازه‌ها)) و کارشناسی ارشد شامل (اصول مهندسی تصفیه آب و فاضلاب - مبانی انتقال، انتشار و مدل‌سازی آلاینده‌ها)، ۲- استعداد تحصیلی و ۳- زبان انگلیسی.		
رشته	گرایش	رشته‌های مرتبط که فارغ‌التحصیلان آن می‌توانند در این مجموعه امتحانی شرکت کنند
مهندسی عمران	مهندسی محیط زیست	تمامی رشته‌ها

### ۲۳۱۷- مهندسی نقشه‌برداری - ژئودزی

<b>عناوین دروس امتحانی:</b> ۱- مجموعه دروس تخصصی در سطوح کارشناسی شامل (فتوگرامتری - ژئودزی) و کارشناسی ارشد شامل (ژئودزی هندسی ماهواره‌ای پیشرفته - ژئودینامیک پیشرفته)، ۲- استعداد تحصیلی و ۳- زبان انگلیسی.		
رشته	گرایش	رشته‌های مرتبط که فارغ‌التحصیلان آن می‌توانند در این مجموعه امتحانی شرکت کنند
مهندسی نقشه‌برداری	ژئودزی	تمامی رشته‌ها

### ۲۳۱۸- مهندسی نقشه‌برداری - فتوگرامتری

<b>عناوین دروس امتحانی:</b> ۱- مجموعه دروس تخصصی در سطوح کارشناسی شامل (فتوگرامتری - ژئودزی) و کارشناسی ارشد شامل (فتوگرامتری راقومی - تئوری تقریب و مدل‌سازی راقومی زمین)، ۲- استعداد تحصیلی و ۳- زبان انگلیسی.		
رشته	گرایش	رشته‌های مرتبط که فارغ‌التحصیلان آن می‌توانند در این مجموعه امتحانی شرکت کنند
مهندسی نقشه‌برداری	فتوگرامتری	تمامی رشته‌ها

### ۲۳۱۹- مهندسی نقشه‌برداری - سنجش از دور

<b>عناوین دروس امتحانی:</b> ۱- مجموعه دروس تخصصی در سطوح کارشناسی شامل (فتوگرامتری - ژئودزی) و کارشناسی ارشد شامل (پردازش راقومی تصاویر سنجش از دور - کاربردهای سنجش از دور)، ۲- استعداد تحصیلی و ۳- زبان انگلیسی.		
رشته	گرایش	رشته‌های مرتبط که فارغ‌التحصیلان آن می‌توانند در این مجموعه امتحانی شرکت کنند
مهندسی نقشه‌برداری	سنجش از دور	تمامی رشته‌ها

### ۲۳۲۰- مهندسی نقشه‌برداری - سیستم اطلاعات مکانی

<b>عناوین دروس امتحانی:</b> ۱- مجموعه دروس تخصصی در سطوح کارشناسی شامل (فتوگرامتری - ژئودزی) و کارشناسی ارشد شامل (سیستم اطلاعات جغرافیایی GIS) و ۲- مدیریت زمین و سیستم‌های اطلاعات زمینی)، ۲- استعداد تحصیلی و ۳- زبان انگلیسی.		
رشته	گرایش	رشته‌های مرتبط که فارغ‌التحصیلان آن می‌توانند در این مجموعه امتحانی شرکت کنند
مهندسی نقشه‌برداری	سیستم اطلاعات مکانی	تمامی رشته‌ها

### ۲۳۲۱- مهندسی مکانیک - ساخت و تولید

<b>عناوین دروس امتحانی:</b> ۱- مجموعه دروس تخصصی در سطوح کارشناسی شامل (ریاضیات مهندسی) و کارشناسی ارشد شامل (آنالیز شکل‌دادن فلزات - متالورژی در تولید - ابزارشناسی و ماشین‌کاری پیشرفته)، ۲- استعداد تحصیلی و ۳- زبان انگلیسی.		
رشته	گرایش	رشته‌های مرتبط که فارغ‌التحصیلان آن می‌توانند در این مجموعه امتحانی شرکت کنند
مهندسی مکانیک	ساخت و تولید	تمامی رشته‌ها

### ۲۳۲۲- مهندسی مکانیک - طراحی کاربردی

<b>عناوین دروس امتحانی:</b> ۱- مجموعه دروس تخصصی در سطوح کارشناسی شامل (ریاضیات مهندسی) و کارشناسی ارشد شامل (مکانیک محیط پیوسته - تئوری الاستیسیته)، ۲- استعداد تحصیلی و ۳- زبان انگلیسی.		
رشته	گرایش	رشته‌های مرتبط که فارغ‌التحصیلان آن می‌توانند در این مجموعه امتحانی شرکت کنند
(۱) مهندسی مکانیک	طراحی کاربردی	تمامی رشته‌ها
(۲) مهندسی راه‌آهن	ماشین‌های ریلی	
(۳) مهندسی خودرو	سازه و بدنه خودرو	

### ۲۳۲۳- مهندسی مکانیک - دینامیک، کنترل و ارتعاشات

**عناوین دروس امتحانی:** ۱- مجموعه دروس تخصصی در سطوح کارشناسی شامل (ریاضیات مهندسی) و کارشناسی ارشد شامل (دینامیک پیشرفته - ارتعاشات پیشرفته - کنترل پیشرفته)، ۲- استعداد تحصیلی و ۳- زبان انگلیسی.

رشته	گرایش	رشته‌های مرتبط که فارغ‌التحصیلان آن می‌توانند در این مجموعه امتحانی شرکت کنند
(۱) مهندسی مکانیک	طراحی کاربردی	تمامی رشته‌ها
(۲) مهندسی راه آهن	ماشین‌های ریلی	
(۳) مهندسی خودرو	طراحی سیستم‌های دینامیکی خودرو	

### ۲۳۲۴- مهندسی مکانیک - تبدیل انرژی

**عناوین دروس امتحانی:** ۱- مجموعه دروس تخصصی در سطوح کارشناسی شامل (ریاضیات مهندسی) و کارشناسی ارشد شامل (مکانیک سیالات پیشرفته - ترمودینامیک پیشرفته)، ۲- استعداد تحصیلی و ۳- زبان انگلیسی.

رشته	گرایش	رشته‌های مرتبط که فارغ‌التحصیلان آن می‌توانند در این مجموعه امتحانی شرکت کنند
(۱) مهندسی مکانیک	تبدیل انرژی	تمامی رشته‌ها
(۲) مهندسی راه آهن	ماشین‌های ریلی	
(۳) مهندسی خودرو	قوای محرکه خودرو	

### ۲۳۳۰- مهندسی دریا

**عناوین دروس امتحانی:** ۱- مجموعه دروس تخصصی در سطوح کارشناسی شامل (مقاومت مصالح - مکانیک سیالات) و کارشناسی ارشد شامل (هیدرودینامیک پیشرفته - طراحی سازه کشتی)، ۲- استعداد تحصیلی و ۳- زبان انگلیسی.

رشته	گرایش	رشته‌های مرتبط که فارغ‌التحصیلان آن می‌توانند در این مجموعه امتحانی شرکت کنند
مهندسی دریا	-	تمامی رشته‌ها

### ۲۳۳۱- مهندسی هوا فضا - آیرودینامیک

**عناوین دروس امتحانی:** ۱- مجموعه دروس تخصصی در سطوح کارشناسی شامل (ریاضیات مهندسی) و کارشناسی ارشد شامل (آیرودینامیک مادون صوت - جریان لاج پیشرفته)، ۲- استعداد تحصیلی و ۳- زبان انگلیسی.

رشته	گرایش	رشته‌های مرتبط که فارغ‌التحصیلان آن می‌توانند در این مجموعه امتحانی شرکت کنند
مهندسی هوا فضا	آیرودینامیک	تمامی رشته‌ها

### ۲۳۳۲- مهندسی هوا فضا - جلوبرندگی

**عناوین دروس امتحانی:** ۱- مجموعه دروس تخصصی در سطوح کارشناسی شامل (ریاضیات مهندسی) و کارشناسی ارشد شامل (اصول جلوبرندگی پیشرفته - سوخت و احتراق پیشرفته)، ۲- استعداد تحصیلی و ۳- زبان انگلیسی.

رشته	گرایش	رشته‌های مرتبط که فارغ‌التحصیلان آن می‌توانند در این مجموعه امتحانی شرکت کنند
مهندسی هوا فضا	جلوبرندگی	تمامی رشته‌ها

### ۲۳۳۳- مهندسی هوا فضا - سازه‌های هوایی

**عناوین دروس امتحانی:** ۱- مجموعه دروس تخصصی در سطوح کارشناسی شامل (ریاضیات مهندسی) و کارشناسی ارشد شامل (روش اجزای محدود ۱ - تحلیل پیشرفته سازه‌های هوایی)، ۲- استعداد تحصیلی و ۳- زبان انگلیسی.

رشته	گرایش	رشته‌های مرتبط که فارغ‌التحصیلان آن می‌توانند در این مجموعه امتحانی شرکت کنند
مهندسی هوا فضا	سازه‌های هوایی	تمامی رشته‌ها

### ۲۳۳۴- مهندسی هوا فضا - دینامیک پرواز و کنترل

**عناوین دروس امتحانی:** ۱- مجموعه دروس تخصصی در سطوح کارشناسی شامل (ریاضیات مهندسی) و کارشناسی ارشد شامل (دینامیک پرواز پیشرفته ۱ - تئوری کنترل بهینه)، ۲- استعداد تحصیلی و ۳- زبان انگلیسی.

رشته	گرایش	رشته‌های مرتبط که فارغ‌التحصیلان آن می‌توانند در این مجموعه امتحانی شرکت کنند
مهندسی هوا فضا	(۱) دینامیک پرواز و کنترل	تمامی رشته‌ها
	(۲) مهندسی فضایی	

### ۲۳۳۵- مهندسی معدن - اکتشاف مواد معدنی

**عناوین دروس امتحانی:** ۱- مجموعه دروس تخصصی در سطوح کارشناسی شامل (ژئوفیزیک - ژئوشیمی اکتشافی) و کارشناسی ارشد شامل (ریاضیات مهندسی پیشرفته - زمین آمار پیشرفته)، ۲- استعداد تحصیلی و ۳- زبان انگلیسی.

رشته	گرایش	رشته‌های مرتبط که فارغ‌التحصیلان آن می‌توانند در این مجموعه امتحانی شرکت کنند
مهندسی معدن	اکتشاف مواد معدنی	تمامی رشته‌ها

### ۲۳۳۶- مهندسی معدن - استخراج مواد معدنی

**عناوین دروس امتحانی:** ۱- مجموعه دروس تخصصی در سطوح کارشناسی شامل (تحقیق در عملیات) و کارشناسی ارشد شامل (معدن کاری سطحی پیشرفته - معدن کاری زیرزمینی پیشرفته)، ۲- استعداد تحصیلی و ۳- زبان انگلیسی.

رشته	گرایش	رشته‌های مرتبط که فارغ‌التحصیلان آن می‌توانند در این مجموعه امتحانی شرکت کنند
مهندسی معدن	استخراج مواد معدنی	تمامی رشته‌ها

### ۲۳۳۷- مهندسی معدن - فرآوری مواد معدنی

**عناوین دروس امتحانی:** ۱- مجموعه دروس تخصصی در سطوح کارشناسی شامل (فلوتاسیون) و کارشناسی ارشد شامل (کانه‌آرایی پیشرفته - هیدرومتالورژی)، ۲- استعداد تحصیلی و ۳- زبان انگلیسی.

رشته	گرایش	رشته‌های مرتبط که فارغ‌التحصیلان آن می‌توانند در این مجموعه امتحانی شرکت کنند
مهندسی معدن	فرآوری مواد معدنی	تمامی رشته‌ها

### ۲۳۳۸- مهندسی معدن - مکانیک سنگ

**عناوین دروس امتحانی:** ۱- مجموعه دروس تخصصی در سطوح کارشناسی شامل (مکانیک سنگ) و کارشناسی ارشد شامل (مکانیک محیط‌های پیوسته - طراحی و اجرای فضاهای زیرزمینی)، ۲- استعداد تحصیلی و ۳- زبان انگلیسی.

رشته	گرایش	رشته‌های مرتبط که فارغ‌التحصیلان آن می‌توانند در این مجموعه امتحانی شرکت کنند
مهندسی معدن	مکانیک سنگ	تمامی رشته‌ها

### ۲۳۳۹- مهندسی پلیمر

**عناوین دروس امتحانی:** ۱- مجموعه دروس تخصصی در سطوح کارشناسی شامل (شیمی فیزیک پلیمرها - پدیده‌های انتقال (رئولوژی، انتقال حرارت و انتقال جرم)) و کارشناسی ارشد شامل (مبانی پیشرفته مهندسی پلیمر، مبانی علوم و فناوری رنگ)\*، ۲- استعداد تحصیلی و ۳- زبان انگلیسی.

رشته	گرایش	رشته‌های مرتبط که فارغ‌التحصیلان آن می‌توانند در این مجموعه امتحانی شرکت کنند
مهندسی پلیمر	-	تمامی رشته‌ها

\* داوطلب می‌بایست یکی از دروس تخصصی در سطح کارشناسی ارشد را انتخاب و به آن پاسخ دهد.

### ۲۳۴۲- مهندسی محیط زیست - منابع آب

**عناوین دروس امتحانی:** ۱- مجموعه دروس تخصصی در سطوح کارشناسی شامل (ریاضیات عمومی ۱ و ۲ - معادلات دیفرانسیل) و کارشناسی ارشد شامل (منابع آب)، ۲- استعداد تحصیلی و ۳- زبان انگلیسی.

رشته	گرایش	رشته‌های مرتبط که فارغ‌التحصیلان آن می‌توانند در این مجموعه امتحانی شرکت کنند
(۱) مهندسی محیط زیست	(۱) منابع آب	تمامی رشته‌ها
(۲) مهندسی سوانح	(۲) سواحل	
	-	

### ۲۳۴۴- مهندسی محیط زیست - آب و فاضلاب

**عناوین دروس امتحانی:** ۱- مجموعه دروس تخصصی در سطوح کارشناسی شامل (ریاضیات عمومی ۱ و ۲ - معادلات دیفرانسیل) و کارشناسی ارشد شامل (آب و فاضلاب)، ۲- استعداد تحصیلی و ۳- زبان انگلیسی.

رشته	گرایش	رشته‌های مرتبط که فارغ‌التحصیلان آن می‌توانند در این مجموعه امتحانی شرکت کنند
مهندسی محیط زیست	آب و فاضلاب	تمامی رشته‌ها

### ۲۳۴۵- مهندسی محیط زیست - مواد زائد جامد

**عناوین دروس امتحانی:** ۱- مجموعه دروس تخصصی در سطوح کارشناسی شامل (ریاضیات عمومی ۱ و ۲ - معادلات دیفرانسیل) و کارشناسی ارشد شامل (پسماند)، ۲- استعداد تحصیلی و ۳- زبان انگلیسی.

رشته	گرایش	رشته‌های مرتبط که فارغ‌التحصیلان آن می‌توانند در این مجموعه امتحانی شرکت کنند
مهندسی محیط زیست	مواد زائد جامد	تمامی رشته‌ها



### ۲۳۴۶- مهندسی محیط زیست - آلودگی هوا

**عناوین دروس امتحانی:** ۱- مجموعه دروس تخصصی در سطوح کارشناسی شامل (ریاضیات عمومی ۱ و ۲ - معادلات دیفرانسیل) و کارشناسی ارشد شامل (آلودگی هوا)، ۲- استعداد تحصیلی و ۳- زبان انگلیسی.

رشته	گرایش	رشته‌های مرتبط که فارغ‌التحصیلان آن می‌توانند در این مجموعه امتحانی شرکت کنند
مهندسی محیط زیست	آلودگی هوا	تمامی رشته‌ها

### ۲۳۴۷- مهندسی پزشکی - بیوالکتریک

**عناوین دروس امتحانی:** ۱- مجموعه دروس تخصصی در سطوح کارشناسی شامل (ریاضیات عمومی ۱ و ۲ - معادلات دیفرانسیل - مقدمه‌ای بر مهندسی پزشکی) و کارشناسی ارشد شامل (پردازش سیگنال‌های پزشکی - کنترل سیستم‌های عصبی عضلانی)، ۲- استعداد تحصیلی و ۳- زبان انگلیسی.

رشته	گرایش	رشته‌های مرتبط که فارغ‌التحصیلان آن می‌توانند در این مجموعه امتحانی شرکت کنند
(۱) مهندسی پزشکی (۲) علوم شناختی - علوم اعصاب شناختی	- رایانش و هوش مصنوعی	تمامی رشته‌ها

### ۲۳۴۸- مهندسی پزشکی - بیومکانیک

**عناوین دروس امتحانی:** ۱- مجموعه دروس تخصصی در سطوح کارشناسی شامل (ریاضیات عمومی ۱ و ۲ - معادلات دیفرانسیل) و کارشناسی ارشد شامل (مبانی بیومکانیک - مکانیک محیط پیوسته)، ۲- استعداد تحصیلی و ۳- زبان انگلیسی.

رشته	گرایش	رشته‌های مرتبط که فارغ‌التحصیلان آن می‌توانند در این مجموعه امتحانی شرکت کنند
مهندسی پزشکی	-	تمامی رشته‌ها

### ۲۳۴۹- مهندسی پزشکی - بیومتریال

**عناوین دروس امتحانی:** ۱- مجموعه دروس تخصصی در سطوح کارشناسی شامل (ریاضیات عمومی ۱ و ۲ - معادلات دیفرانسیل) و کارشناسی ارشد شامل (زیست سازگاری - سرامیک‌ها و فلزات و کاربرد آنها در مهندسی پزشکی - پلیمرها و کامپوزیت‌ها و کاربرد آنها در مهندسی پزشکی)، ۲- استعداد تحصیلی و ۳- زبان انگلیسی.

رشته	گرایش	رشته‌های مرتبط که فارغ‌التحصیلان آن می‌توانند در این مجموعه امتحانی شرکت کنند
مهندسی پزشکی	-	تمامی رشته‌ها

### ۲۳۵۰- مهندسی صنایع

**عناوین دروس امتحانی:** ۱- مجموعه دروس تخصصی در سطوح کارشناسی شامل (تحقیق در عملیات و ۱ و ۲) - تئوری احتمالات و آمار مهندسی) و کارشناسی ارشد شامل (طراحی سیستم‌های صنعتی)، ۲- استعداد تحصیلی و ۳- زبان انگلیسی.

رشته	گرایش	رشته‌های مرتبط که فارغ‌التحصیلان آن می‌توانند در این مجموعه امتحانی شرکت کنند
مهندسی صنایع	(۱) بهینه‌سازی سیستم‌ها (۲) لجستیک و زنجیره تأمین (۳) سیستم‌های کلان (۴) کیفیت و بهره‌وری (۵) سیستم‌های مالی (۶) سیستم‌های سلامت (۷) سیستم‌های اطلاعاتی (۸) مدیریت پروژه (۹) مدیریت مهندسی	تمامی رشته‌ها

### ۲۳۵۱- مهندسی نفت - اکتشاف نفت

**عناوین دروس امتحانی:** ۱- مجموعه دروس تخصصی در سطوح کارشناسی شامل (زمین‌شناسی نفت - خواص سنگ و سیال) و کارشناسی ارشد شامل (لرزه‌شناسی - پتروفیزیک پیشرفته - ژئوشیمی آلی - نفت پیشرفته)، ۲- استعداد تحصیلی و ۳- زبان انگلیسی.

رشته	گرایش	رشته‌های مرتبط که فارغ‌التحصیلان آن می‌توانند در این مجموعه امتحانی شرکت کنند
مهندسی نفت	اکتشاف نفت	تمامی رشته‌ها

### ۲۳۵۲- مهندسی نفت

**عناوین دروس امتحانی:** ۱- مجموعه دروس تخصصی در سطح کارشناسی شامل (مهندسی مخازن (۲و۱) - خواص سنگ و سیال - مهندسی حفاری (۲و۱) - مهندسی بهره‌برداری (۲و۱) - چاه‌آزمایی)، ۲- استعداد تحصیلی و ۳- زبان انگلیسی.

رشته	گرایش	رشته‌های مرتبط که فارغ‌التحصیلان آن می‌توانند در این مجموعه امتحانی شرکت کنند
مهندسی نفت	-	تمامی رشته‌ها
	(۱) مخازن	
	(۲) بهره‌برداری	
	(۳) حفاری	

### ۲۳۵۴- مهندسی کامپیوتر - نرم‌افزار و الگوریتم

**عناوین دروس امتحانی:** ۱- مجموعه دروس تخصصی در سطوح کارشناسی شامل (ساختمان داده‌ها و طراحی الگوریتم‌ها) و کارشناسی ارشد شامل (سیستم‌های عامل پیشرفته - پایگاه داده‌های پیشرفته)، ۲- استعداد تحصیلی و ۳- زبان انگلیسی.

رشته	گرایش	رشته‌های مرتبط که فارغ‌التحصیلان آن می‌توانند در این مجموعه امتحانی شرکت کنند
(۱) مهندسی کامپیوتر	-	تمامی رشته‌ها
(۲) الگوریتم و محاسبات	-	

### ۲۳۵۵- مهندسی کامپیوتر - معماری

**عناوین دروس امتحانی:** ۱- مجموعه دروس تخصصی در سطوح کارشناسی شامل (مدار منطقی و معماری کامپیوتر) و کارشناسی ارشد شامل (معماری کامپیوتر پیشرفته - VLSI پیشرفته)، ۲- استعداد تحصیلی و ۳- زبان انگلیسی.

رشته	گرایش	رشته‌های مرتبط که فارغ‌التحصیلان آن می‌توانند در این مجموعه امتحانی شرکت کنند
مهندسی کامپیوتر	-	تمامی رشته‌ها

### ۲۳۵۶- مهندسی کامپیوتر - هوش مصنوعی

**عناوین دروس امتحانی:** ۱- مجموعه دروس تخصصی در سطوح کارشناسی شامل (ساختمان داده‌ها و طراحی الگوریتم‌ها) و کارشناسی ارشد شامل (شناسایی الگو - یادگیری ماشین)، ۲- استعداد تحصیلی و ۳- زبان انگلیسی.

رشته	گرایش	رشته‌های مرتبط که فارغ‌التحصیلان آن می‌توانند در این مجموعه امتحانی شرکت کنند
(۱) مهندسی کامپیوتر	-	تمامی رشته‌ها
(۲) علوم شناختی - مدل سازی شناختی	-	
(۳) علوم شناختی - علوم اعصاب شناختی	(۱) مغز و شناخت (۲) رایانش و هوش مصنوعی	

### ۲۳۵۷- مهندسی کامپیوتر - شبکه و رایانش

**عناوین دروس امتحانی:** ۱- مجموعه دروس تخصصی در سطوح کارشناسی شامل (ساختمان داده‌ها و طراحی الگوریتم‌ها) و کارشناسی ارشد شامل (سیستم‌های عامل پیشرفته - شبکه‌های پیشرفته)، ۲- استعداد تحصیلی و ۳- زبان انگلیسی.

رشته	گرایش	رشته‌های مرتبط که فارغ‌التحصیلان آن می‌توانند در این مجموعه امتحانی شرکت کنند
مهندسی کامپیوتر	-	تمامی رشته‌ها

### ۲۳۵۸- مهندسی فناوری اطلاعات

**عناوین دروس امتحانی:** ۱- مجموعه دروس تخصصی در سطوح کارشناسی شامل (حل مسئله (ساختمان داده‌ها و طراحی الگوریتم‌ها) - شبکه (شبکه‌های کامپیوتری و امنیت شبکه)) و کارشناسی ارشد شامل (مهندسی اطلاعات (پایگاه داده پی‌شرفته، بازیابی پی‌شرفته اطلاعات و داده‌کاوی) - خدمات فناوری اطلاعات (تجارت الکترونیک و آموزش الکترونیک))، ۲- استعداد تحصیلی و ۳- زبان انگلیسی.

رشته	گرایش	رشته‌های مرتبط که فارغ‌التحصیلان آن می‌توانند در این مجموعه امتحانی شرکت کنند
مهندسی فناوری اطلاعات	-	تمامی رشته‌ها
	(۱) تجارت الکترونیک	
	(۲) مدیریت سیستم‌های اطلاعاتی	
	(۳) سیستم‌های چند رسانه‌ای	
	(۴) امنیت اطلاعات	
(۵) شبکه‌های کامپیوتری		

### ۲۳۵۹- مهندسی متالورژی و مواد

**عناوین دروس امتحانی:** ۱- مجموعه دروس تخصصی در سطوح کارشناسی شامل (خواص فیزیکی مواد - ترمودینامیک - خواص مکانیکی مواد) و کارشناسی ارشد شامل (روش‌های شناسایی و آنالیز مواد)، ۲- استعداد تحصیلی و ۳- زبان انگلیسی.

رشته	گرایش	رشته‌های مرتبط که فارغ‌التحصیلان آن می‌توانند در این مجموعه امتحانی شرکت کنند
مهندسی متالورژی و مواد	-	تمامی رشته‌ها

### ۲۳۶۰- مهندسی شیمی

**عناوین دروس امتحانی:** ۱- مجموعه دروس تخصصی در سطوح کارشناسی شامل (سینتیک و طراحی راکتور - ترمودینامیک) و کارشناسی و کارشناسی ارشد شامل (پدیده‌های انتقال)، ۲- استعداد تحصیلی و ۳- زبان انگلیسی.

رشته	گرایش	رشته‌های مرتبط که فارغ‌التحصیلان آن می‌توانند در این مجموعه امتحانی شرکت کنند
مهندسی شیمی	-	تمامی رشته‌ها

### ۲۳۶۲- مهندسی شیمی - بیوتکنولوژی

**عناوین دروس امتحانی:** ۱- مجموعه دروس تخصصی در سطوح کارشناسی شامل (سینتیک و طراحی راکتور - ترمودینامیک) و کارشناسی ارشد شامل (مهندسی بیوشیمی پیشرفته (میکروبیولوژی صنعتی و تکنولوژی آنزیم‌ها))، ۲- استعداد تحصیلی و ۳- زبان انگلیسی.

رشته	گرایش	رشته‌های مرتبط که فارغ‌التحصیلان آن می‌توانند در این مجموعه امتحانی شرکت کنند
مهندسی شیمی	بیوتکنولوژی	تمامی رشته‌ها

### ۲۳۶۳- فناوری نانو - نانومواد

**عناوین دروس امتحانی:** ۱- مجموعه دروس تخصصی در سطوح کارشناسی شامل (ریاضی و فیزیک (ریاضی عمومی (۲و۱)، ریاضی فیزیک (۲و۱)، فیزیک پایه (۲و۱)) و کارشناسی ارشد شامل (مبانی نانوتکنولوژی - نانومواد)، ۲- استعداد تحصیلی و ۳- زبان انگلیسی.

رشته	گرایش	رشته‌های مرتبط که فارغ‌التحصیلان آن می‌توانند در این مجموعه امتحانی شرکت کنند
فناوری نانو	نانومواد	تمامی رشته‌ها

### ۲۳۶۴- فناوری نانو - نانوالکترونیک

**عناوین دروس امتحانی:** ۱- مجموعه دروس تخصصی در سطوح کارشناسی شامل (ریاضی و فیزیک (ریاضی عمومی (۲و۱)، ریاضی فیزیک (۲و۱)، فیزیک پایه (۲و۱)) و کارشناسی ارشد شامل (مبانی نانوتکنولوژی - ادوات نیمه‌هادی پیشرفته)، ۲- استعداد تحصیلی و ۳- زبان انگلیسی.

رشته	گرایش	رشته‌های مرتبط که فارغ‌التحصیلان آن می‌توانند در این مجموعه امتحانی شرکت کنند
فناوری نانو	نانوالکترونیک	تمامی رشته‌ها

### ۲۳۶۵- مهندسی هسته‌ای - کاربرد پرتوها

**عناوین دروس امتحانی:** ۱- مجموعه دروس تخصصی در سطوح کارشناسی شامل (حفاظت در برابر اشعه) و کارشناسی ارشد شامل (ریاضیات مهندسی - آشکارسازی - محاسبات ترابرد پرتوها)، ۲- استعداد تحصیلی و ۳- زبان انگلیسی.

رشته	گرایش	رشته‌های مرتبط که فارغ‌التحصیلان آن می‌توانند در این مجموعه امتحانی شرکت کنند
مهندسی هسته‌ای	کاربرد پرتوها	تمامی رشته‌ها

### ۲۳۶۶- مهندسی هسته‌ای - راکتور

**عناوین دروس امتحانی:** ۱- مجموعه دروس تخصصی در سطوح کارشناسی شامل (حفاظت در برابر اشعه) و کارشناسی ارشد شامل (محاسبات عددی پیشرفته - فیزیک راکتور - تکنولوژی نیروگاه‌های هسته‌ای)، ۲- استعداد تحصیلی و ۳- زبان انگلیسی.

رشته	گرایش	رشته‌های مرتبط که فارغ‌التحصیلان آن می‌توانند در این مجموعه امتحانی شرکت کنند
مهندسی هسته‌ای	(۱) راکتور (۲) چرخه سوخت	تمامی رشته‌ها

### ۲۳۶۷- مهندسی هسته‌ای - پرتو پزشکی

**عناوین دروس امتحانی:** ۱- مجموعه دروس تخصصی در سطوح کارشناسی شامل (حفاظت در برابر اشعه) و کارشناسی ارشد شامل (رادیوایزوتوپ‌ها و کاربرد آنها - آشکارسازی و دوزیمتری - دستگاه‌های پرتو پزشکی)، ۲- استعداد تحصیلی و ۳- زبان انگلیسی.

رشته	گرایش	رشته‌های مرتبط که فارغ‌التحصیلان آن می‌توانند در این مجموعه امتحانی شرکت کنند
مهندسی هسته‌ای	پرتو پزشکی	تمامی رشته‌ها

### ۲۳۶۹- مهندسی هسته‌ای - گداخت

**عناوین دروس امتحانی:** ۱- مجموعه دروس تخصصی در سطوح کارشناسی شامل (حفاظت در برابر اشعه) و کارشناسی ارشد شامل (ریاضیات مهندسی - گداخت)، ۲- استعداد تحصیلی و ۳- زبان انگلیسی.

رشته	گرایش	رشته‌های مرتبط که فارغ‌التحصیلان آن می‌توانند در این مجموعه امتحانی شرکت کنند
مهندسی هسته‌ای	گداخت	تمامی رشته‌ها

### ۲۳۷۰- مهندسی نساجی - تکنولوژی

**عناوین دروس امتحانی:** ۱- مجموعه دروس تخصصی در سطوح کارشناسی شامل (بافندگی - ریسندگی مدرن) و کارشناسی ارشد شامل (تئوری‌های ساختمانی پارچه - فیزیک الیاف پیشرفته - فیزیک و مکانیک ساختارهای نانولیفی)، ۲- استعداد تحصیلی و ۳- زبان انگلیسی.

رشته	گرایش	رشته‌های مرتبط که فارغ‌التحصیلان آن می‌توانند در این مجموعه امتحانی شرکت کنند
مهندسی نساجی	-	تمامی رشته‌ها

### ۲۳۷۱- مهندسی نساجی - شیمی و علوم الیاف

**عناوین دروس امتحانی:** ۱- مجموعه دروس تخصصی در سطوح کارشناسی شامل (رنگرزی - فیزیک الیاف) و کارشناسی ارشد شامل (کالریمتری پیشرفته - تکنولوژی تولید الیاف پیشرفته - فیزیک و مکانیک ساختارهای نانولیفی)، ۲- استعداد تحصیلی و ۳- زبان انگلیسی.

رشته	گرایش	رشته‌های مرتبط که فارغ‌التحصیلان آن می‌توانند در این مجموعه امتحانی شرکت کنند
مهندسی نساجی	-	تمامی رشته‌ها

### ۲۳۷۲- مهندسی سیستم‌های انرژی

**عناوین دروس امتحانی:** ۱- مجموعه دروس تخصصی در سطوح کارشناسی شامل (ترمودینامیک) و کارشناسی ارشد شامل (برنامه‌ریزی ریاضی پیشرفته - تکنولوژی بینچ و تحلیل آگزورژی - تحلیل سیستم‌های انرژی)، ۲- استعداد تحصیلی و ۳- زبان انگلیسی.

رشته	گرایش	رشته‌های مرتبط که فارغ‌التحصیلان آن می‌توانند در این مجموعه امتحانی شرکت کنند
مهندسی سیستم‌های انرژی	(۱) مدل‌سازی انرژی	تمامی رشته‌ها
	(۲) فناوری‌های انرژی	
	(۳) انرژی و محیط زیست	

### ۲۳۷۳- مهندسی مکترونیک

**عناوین دروس امتحانی:** ۱- مجموعه دروس تخصصی در سطح کارشناسی شامل (ریاضیات (معادلات دیفرانسیل، ریاضیات مهندسی)، سیستم‌های کنترل خطی، مدارهای الکتریکی (۱ و ۲) یا دینامیک)\*، ۲- استعداد تحصیلی، ۳- زبان انگلیسی.

رشته	گرایش	رشته‌های مرتبط که فارغ‌التحصیلان آن می‌توانند در این مجموعه امتحانی شرکت کنند
مهندسی مکترونیک	-	تمامی رشته‌ها

\* داوطلب می‌بایست یکی از دروس «مدارهای الکتریکی (۱ و ۲) یا دینامیک» را انتخاب و به آن پاسخ دهد.

## گروه کشاورزی و منابع طبیعی

**توجه ۱:** نام هر یک از مجموعه‌های امتحانی مندرج در بالای جداول (به رنگ سبز) صرفاً برای امور اجرایی ثبت نام است و ملاکی برای تعیین نام رشته‌گرایش‌های زیر مجموعه آن نیست.

**توجه ۲:** درج و اطلاع‌رسانی هر یک از رشته‌گرایش‌ها در ذیل هر مجموعه امتحانی به منزله پذیرش قطعی دانشجویان در آن رشته‌گرایش نیست. جزئیات پذیرش دانشجویان در هر یک از رشته‌گرایش‌ها پس از اعلام درخواست دانشگاه و تأیید مجوز پذیرش توسط دفتر گسترش آموزش عالی، توسط سازمان در دفترچه راهنمای انتخاب رشته (شماره ۲) سازمان سنجش آموزش کشور و یا دانشگاه آزاد اسلامی درج و به اطلاع متقاضیان می‌رسد.

### ۲۴۰۱- علوم و مهندسی محیط زیست

**عناوین دروس امتحانی:** ۱- مجموعه دروس تخصصی در سطوح کارشناسی شامل (شناخت محیط زیست، ارزیابی محیط زیست) و کارشناسی ارشد شامل (مدیریت بهره‌داران و مناطق حفاظت‌شده، آمایش سرزمین، آلودگی صنعتی)، ۲- استعداد تحصیلی و ۳- زبان انگلیسی.

رشته	گرایش	رشته‌های مرتبط که فارغ‌التحصیلان آن می‌توانند در این مجموعه امتحانی شرکت کنند
علوم و مهندسی محیط زیست	-	تمامی رشته‌ها

### ۲۴۰۴- مهندسی مکانیک بیوسیستم

**عناوین دروس امتحانی:** ۱- مجموعه دروس تخصصی در سطوح کارشناسی شامل (ریاضیات (۱، ۲ و ۳)، استاتیک، مقاومت مصالح، دینامیک، طراحی اجزاء، موتور، تراکتور و ماشین‌های کشاورزی) و کارشناسی ارشد شامل (ریاضیات مهندسی تکمیلی، طرح و تحلیل آزمایش‌های مهندسی، روش تحقیق)، ۲- استعداد تحصیلی و ۳- زبان انگلیسی.

رشته	گرایش	رشته‌های مرتبط که فارغ‌التحصیلان آن می‌توانند در این مجموعه امتحانی شرکت کنند
مهندسی مکانیک بیوسیستم	(۱) طراحی ماشین‌های کشاورزی	تمامی رشته‌ها
	(۲) انرژی‌های تجدید پذیر	
	(۳) فناوری پس از برداشت	

### ۲۴۰۵- مهندسی مکانیزاسیون کشاورزی

**عناوین دروس امتحانی:** ۱- مجموعه دروس تخصصی در سطوح کارشناسی شامل (ریاضیات عمومی، آمار و طرح آزمایش‌ها، ماشین‌های کشاورزی و مکانیزاسیون، تحلیل و ارزیابی پروژه‌های مکانیزاسیون) و کارشناسی ارشد شامل (تحلیل سیستم‌های مکانیزه، ریاضیات تکمیلی، طرح آزمایشات کشاورزی تکمیلی، آزمون و ارزیابی ماشین‌های کشاورزی)، ۲- استعداد تحصیلی و ۳- زبان انگلیسی.

رشته	گرایش	رشته‌های مرتبط که فارغ‌التحصیلان آن می‌توانند در این مجموعه امتحانی شرکت کنند
مهندسی مکانیزاسیون کشاورزی	(۱) مدیریت و تحلیل سامانه‌ها	تمامی رشته‌ها
	(۲) انرژی	
	(۳) بازافت و مدیریت پسماند	

### ۲۴۰۶- علوم و مهندسی باغبانی

**عناوین دروس امتحانی:** ۱- مجموعه دروس تخصصی در سطوح کارشناسی شامل (فیزیولوژی گیاهی و فیزیولوژی پس از برداشت، اصول تولید گیاهان باغبانی، ژنتیک و اصلاح گیاهان باغبانی) و کارشناسی ارشد شامل (تغذیه و متابولیسم در گیاهان باغبانی، مواد تنظیم کننده رشد گیاهی، اثر تنش‌های محیطی بر رشد گیاهان)، ۲- استعداد تحصیلی و ۳- زبان انگلیسی.

رشته	گرایش	رشته‌های مرتبط که فارغ‌التحصیلان آن می‌توانند در این مجموعه امتحانی شرکت کنند
علوم و مهندسی باغبانی	(۱) فیزیولوژی تولید و پس از برداشت گیاهان باغبانی	تمامی رشته‌ها
	(۲) اصلاح و بیوتکنولوژی گیاهان باغبانی	

### ۲۴۱۲- علوم و مهندسی صنایع غذایی

**عناوین دروس امتحانی:** ۱- مجموعه دروس تخصصی در سطوح کارشناسی شامل (شیمی مواد غذایی، میکروبیولوژی مواد غذایی، اصول مهندسی صنایع غذایی، تکنولوژی مواد غذایی) و کارشناسی ارشد شامل (میکروبیولوژی صنعتی، خواص فیزیکی مواد غذایی، روش‌های نوین آزمایشگاهی، انتقال جرم و حرارت در صنایع غذایی)، ۲- استعداد تحصیلی و ۳- زبان انگلیسی.

رشته	گرایش	رشته‌های مرتبط که فارغ‌التحصیلان آن می‌توانند در این مجموعه امتحانی شرکت کنند
علوم و مهندسی صنایع غذایی	(۱) صنایع غذایی	تمامی رشته‌ها
	(۲) شیمی مواد غذایی	
	(۳) فناوری مواد غذایی	
	(۴) زیست فناوری مواد غذایی	

### ۲۴۱۶- اقتصاد کشاورزی

**عناوین دروس امتحانی:** ۱- مجموعه دروس تخصصی در سطوح کارشناسی شامل (اقتصاد خرد، اقتصادسنجی، اقتصاد توسعه کشاورزی) و کارشناسی ارشد شامل (اقتصاد خرد تکمیلی، اقتصادسنجی تکمیلی (۱)، اقتصاد کلان تکمیلی)، ۲- استعداد تحصیلی و ۳- زبان انگلیسی.

رشته	گرایش	رشته‌های مرتبط که فارغ‌التحصیلان آن می‌توانند در این مجموعه امتحانی شرکت کنند
اقتصاد کشاورزی	(۱) سیاست و توسعه کشاورزی	تمامی رشته‌ها
	(۲) اقتصاد تولید و مدیریت واحدهای کشاورزی	
	(۳) بازاریابی محصولات کشاورزی	
	(۴) اقتصاد منابع طبیعی و محیط زیست	

### ۲۴۱۷- مهندسی صنایع چوب و فرآورده‌های سلولزی - بیولوژی و آناتومی

**عناوین دروس امتحانی:** ۱- مجموعه دروس تخصصی در سطوح کارشناسی شامل (چوب شناسی، فیزیک چوب، شیمی چوب، مکانیک چوب) و کارشناسی ارشد شامل (تشریح و تشخیص چوب تکمیلی، کیفیت چوب و رویشگاه (۱))، ۲- استعداد تحصیلی و ۳- زبان انگلیسی.

رشته	گرایش	رشته‌های مرتبط که فارغ‌التحصیلان آن می‌توانند در این مجموعه امتحانی شرکت کنند
مهندسی صنایع چوب و فرآورده‌های سلولزی	بیولوژی و آناتومی	تمامی رشته‌ها

### ۲۴۱۸- مهندسی صنایع چوب و فرآورده‌های سلولزی - کامپوزیت‌های لیگنوسلولزی

**عناوین دروس امتحانی:** ۱- مجموعه دروس تخصصی در سطوح کارشناسی شامل (چوب شناسی، فیزیک چوب، شیمی چوب، مکانیک چوب) و کارشناسی ارشد شامل (فرآورده‌های لایه‌ای چوب، تخته خرده چوب تکمیلی، تخته فیبر تکمیلی، فناوری چسب، چوب-پلاستیک)، ۲- استعداد تحصیلی و ۳- زبان انگلیسی.

رشته	گرایش	رشته‌های مرتبط که فارغ‌التحصیلان آن می‌توانند در این مجموعه امتحانی شرکت کنند
مهندسی صنایع چوب و فرآورده‌های سلولزی	کامپوزیت‌های لیگنوسلولزی	تمامی رشته‌ها

### ۲۴۱۹- مهندسی صنایع چوب و فرآورده‌های سلولزی - صنایع سلولزی

**عناوین دروس امتحانی:** ۱- مجموعه دروس تخصصی در سطوح کارشناسی شامل (چوب شناسی، فیزیک چوب، شیمی چوب، مکانیک چوب) و کارشناسی ارشد شامل (فناوری کاغذسازی پیشرفته، فناوری‌های تبدیلی در کاغذسازی، فیزیک - مکانیک خمیر و کاغذ، شیمی چوب پیشرفته، فناوری تهیه خمیر و کاغذ پیشرفته)، ۲- استعداد تحصیلی و ۳- زبان انگلیسی.

رشته	گرایش	رشته‌های مرتبط که فارغ‌التحصیلان آن می‌توانند در این مجموعه امتحانی شرکت کنند
مهندسی صنایع چوب و فرآورده‌های سلولزی	صنایع سلولزی	تمامی رشته‌ها

### ۲۴۲۰- مدیریت حاصل خیزی و زیست فناوری خاک

**عناوین دروس امتحانی:** ۱- مجموعه دروس تخصصی در سطوح کارشناسی شامل (شیمی و حاصل خیزی خاک، فیزیک و حفاظت خاک، رده بندی و ارزیابی خاک) و کارشناسی ارشد شامل (شیمی و حاصل خیزی خاک پیشرفته، روابط زیستی خاک و گیاه)، ۲- استعداد تحصیلی و ۳- زبان انگلیسی.

رشته	گرایش	رشته‌های مرتبط که فارغ‌التحصیلان آن می‌توانند در این مجموعه امتحانی شرکت کنند
مدیریت حاصل خیزی و زیست فناوری خاک	(۱) شیمی، حاصل خیزی خاک و تغذیه گیاه	تمامی رشته‌ها
	(۲) بیولوژی و بیوتکنولوژی خاک	

### ۲۴۲۱- مدیریت منابع خاک

**عناوین دروس امتحانی:** ۱- مجموعه دروس تخصصی در سطوح کارشناسی شامل (شیمی و حاصل خیزی خاک، فیزیک و حفاظت خاک، رده بندی و ارزیابی خاک) و کارشناسی ارشد شامل (فیزیک و حفاظت خاک پیشرفته، پدایش و رده بندی خاک پیشرفته، ارزیابی تناسب اراضی)، ۲- استعداد تحصیلی و ۳- زبان انگلیسی.

رشته	گرایش	رشته‌های مرتبط که فارغ‌التحصیلان آن می‌توانند در این مجموعه امتحانی شرکت کنند
مدیریت منابع خاک	(۱) فیزیک و حفاظت خاک	تمامی رشته‌ها
	(۲) منابع خاک و ارزیابی اراضی	

### ۲۴۲۴- علوم دامی

**عناوین دروس امتحانی:** ۱- مجموعه دروس تخصصی در سطوح کارشناسی شامل (بیوشیمی، آمار و طرح‌های آزمایشات، ژنتیک و اصلاح دام) و کارشناسی ارشد شامل (بیوشیمی تکمیلی، فیزیولوژی تکمیلی، تغذیه تکمیلی)، ۲- استعداد تحصیلی و ۳- زبان انگلیسی.

رشته	گرایش	رشته‌های مرتبط که فارغ‌التحصیلان آن می‌توانند در این مجموعه امتحانی شرکت کنند
علوم دامی	(۱) فیزیولوژی دام و طیور	تمامی رشته‌ها
	(۲) تغذیه دام	
	(۳) ژنتیک و اصلاح دام و طیور	
	(۴) تغذیه طیور	

### ۲۴۲۷- علوم و مهندسی آب - آبیاری و زهکشی

**عناوین دروس امتحانی:** ۱- مجموعه دروس تخصصی در سطوح کارشناسی شامل (ریاضیات(۱،۲،۳)، مکانیک سیالات) و کارشناسی ارشد شامل (رابطه آب و خاک و گیاه تکمیلی، آبیاری بارانی، آبیاری قطره‌ای)، ۲- استعداد تحصیلی و ۳- زبان انگلیسی.

رشته	گرایش	رشته‌های مرتبط که فارغ‌التحصیلان آن می‌توانند در این مجموعه امتحانی شرکت کنند
علوم و مهندسی آب	آبیاری و زهکشی	تمامی رشته‌ها

### ۲۴۲۸- علوم و مهندسی آب - سازه‌های آبی

**عناوین دروس امتحانی:** ۱- مجموعه دروس تخصصی در سطوح کارشناسی شامل (ریاضیات(۱،۲،۳)، مکانیک سیالات) و کارشناسی ارشد شامل (هیدرولیک مجاری روباز تکمیلی، هیدرولیک انتقال رسوب، ۱، طراحی سازه‌های آبی تکمیلی)، ۲- استعداد تحصیلی و ۳- زبان انگلیسی.

رشته	گرایش	رشته‌های مرتبط که فارغ‌التحصیلان آن می‌توانند در این مجموعه امتحانی شرکت کنند
علوم و مهندسی آب	سازه‌های آبی	تمامی رشته‌ها

### ۲۴۲۹- علوم و مهندسی آب - منابع آب

**عناوین دروس امتحانی:** ۱- مجموعه دروس تخصصی در سطوح کارشناسی شامل (ریاضیات(۱،۲،۳)، مکانیک سیالات) و کارشناسی ارشد شامل (مهندسی منابع آب تکمیلی، آب‌های زیرزمینی تکمیلی، هیدرولوژی آب‌های سطحی تکمیلی)، ۲- استعداد تحصیلی و ۳- زبان انگلیسی.

رشته	گرایش	رشته‌های مرتبط که فارغ‌التحصیلان آن می‌توانند در این مجموعه امتحانی شرکت کنند
علوم و مهندسی آب	منابع آب	تمامی رشته‌ها

### ۲۴۳۰- علوم و مهندسی آب - هواشناسی کشاورزی

**عناوین دروس امتحانی:** ۱- مجموعه دروس تخصصی در سطوح کارشناسی شامل (ریاضیات(۱،۲،۳)، آمار و احتمالات) و کارشناسی ارشد شامل (اقلیم‌شناسی در کشاورزی، هیدرومتئورولوژی)، ۲- استعداد تحصیلی و ۳- زبان انگلیسی.

رشته	گرایش	رشته‌های مرتبط که فارغ‌التحصیلان آن می‌توانند در این مجموعه امتحانی شرکت کنند
علوم و مهندسی آب	هواشناسی کشاورزی	تمامی رشته‌ها

### ۲۴۳۱- ژنتیک و به‌نژادی گیاهی

**عناوین دروس امتحانی:** ۱- مجموعه دروس تخصصی در سطوح کارشناسی شامل (آمار و طرح آزمایش‌ها، ژنتیک، اصلاح نباتات) و کارشناسی ارشد شامل (ژنتیک پیشرفته، ژنتیک کمی، به‌نژادی گیاهی پیشرفته (اصلاح نباتات تکمیلی، بیومتری)، ۲- استعداد تحصیلی و ۳- زبان انگلیسی.

رشته	گرایش	رشته‌های مرتبط که فارغ‌التحصیلان آن می‌توانند در این مجموعه امتحانی شرکت کنند
ژنتیک و به‌نژادی گیاهی	-	تمامی رشته‌ها

### ۲۴۳۲- آگروتکنولوژی

**عناوین دروس امتحانی:** ۱- مجموعه دروس تخصصی در سطوح کارشناسی شامل (آمار و طرح آزمایش‌ها، زراعت) و کارشناسی ارشد شامل (زراعت تکمیلی، فیزیولوژی گیاهان زراعتی تکمیلی، اکولوژی گیاهان زراعی)، ۲- استعداد تحصیلی و ۳- زبان انگلیسی.

رشته	گرایش	رشته‌های مرتبط که فارغ‌التحصیلان آن می‌توانند در این مجموعه امتحانی شرکت کنند
آگروتکنولوژی	(۱) فیزیولوژی گیاهان زراعی	تمامی رشته‌ها
	(۲) اکولوژی گیاهان زراعی	

### ۲۴۳۳- آگروتکنولوژی - علوم و تکنولوژی بذر

**عناوین دروس امتحانی:** ۱- مجموعه دروس تخصصی در سطوح کارشناسی شامل (اصول و مبانی زراعت، کنترل و گواهی بذر) و کارشناسی ارشد شامل (اصول تولید و فرآوری بذر، فیزیولوژی و متابولیسم بذر، اکولوژی بذر)، ۲- استعداد تحصیلی و ۳- زبان انگلیسی.

رشته	گرایش	رشته‌های مرتبط که فارغ‌التحصیلان آن می‌توانند در این مجموعه امتحانی شرکت کنند
آگروتکنولوژی	علوم و تکنولوژی بذر	تمامی رشته‌ها

### ۲۴۳۴- آگروتکنولوژی - علوم علف‌های هرز

**عناوین دروس امتحانی:** ۱- مجموعه دروس تخصصی در سطوح کارشناسی شامل (آمار و طرح آزمایش‌ها، زراعت) و کارشناسی ارشد شامل (مدیریت علف‌های هرز، فیزیولوژی علف‌کشاها، اکو فیزیولوژی علف‌های هرز)، ۲- استعداد تحصیلی و ۳- زبان انگلیسی.

رشته	گرایش	رشته‌های مرتبط که فارغ‌التحصیلان آن می‌توانند در این مجموعه امتحانی شرکت کنند
آگروتکنولوژی	علوم علف‌های هرز	تمامی رشته‌ها

### ۲۴۳۵- بیوتکنولوژی کشاورزی

**عناوین دروس امتحانی:** ۱- مجموعه دروس تخصصی در سطوح کارشناسی شامل (آمار و طرح آزمایش‌ها، ژنتیک، اصلاح نباتات) و کارشناسی ارشد شامل (بیوشیمی پیشرفته، کشت سلول و بافت گیاهی، ژنتیک مولکولی، مهندسی ژنتیک)، ۲- استعداد تحصیلی و ۳- زبان انگلیسی.

رشته	گرایش	رشته‌های مرتبط که فارغ‌التحصیلان آن می‌توانند در این مجموعه امتحانی شرکت کنند
بیوتکنولوژی کشاورزی	-	تمامی رشته‌ها

### ۲۴۳۶- آگرواکولوژی

<p><b>عناوین دروس امتحانی:</b> ۱- مجموعه دروس تخصصی در سطوح کارشناسی شامل (آمار و طرح آزمایش‌ها) و کارشناسی ارشد شامل (اکولوژی تولید گیاهان زراعی، کشاورزی اکولوژیک پایدار)، ۲- استعداد تحصیلی و ۳- زبان انگلیسی.</p>		
رشته	گرایش	رشته‌های مرتبط که فارغ‌التحصیلان آن می‌توانند در این مجموعه امتحانی شرکت کنند
آگرواکولوژی	-	تمامی رشته‌ها

### ۲۴۳۷- ترویج و آموزش کشاورزی پایدار

<p><b>عناوین دروس امتحانی:</b> ۱- مجموعه دروس تخصصی در سطوح کارشناسی شامل (ترویج و آموزش کشاورزی، اصول مدیریت در ترویج و آموزش کشاورزی، جامعه‌شناسی روستایی) و کارشناسی ارشد شامل (آموزش کشاورزی، روش تحقیق و آمار اجتماعی، مدیریت در ترویج و آموزش کشاورزی)، ۲- استعداد تحصیلی و ۳- زبان انگلیسی.</p>		
رشته	گرایش	رشته‌های مرتبط که فارغ‌التحصیلان آن می‌توانند در این مجموعه امتحانی شرکت کنند
ترویج و آموزش کشاورزی پایدار	(۱) ترویج کشاورزی پایدار و منابع طبیعی	تمامی رشته‌ها
	(۲) آموزش کشاورزی پایدار و محیط زیست	

### ۲۴۳۸- توسعه کشاورزی

<p><b>عناوین دروس امتحانی:</b> ۱- مجموعه دروس تخصصی در سطوح کارشناسی شامل (ترویج و آموزش کشاورزی، اصول مدیریت در ترویج و آموزش کشاورزی، جامعه‌شناسی روستایی) و کارشناسی ارشد شامل (روش تحقیق، برنامه‌ریزی و کاربرد آن در توسعه روستایی، سیاست و توسعه روستایی)، ۲- استعداد تحصیلی و ۳- زبان انگلیسی.</p>		
رشته	گرایش	رشته‌های مرتبط که فارغ‌التحصیلان آن می‌توانند در این مجموعه امتحانی شرکت کنند
توسعه کشاورزی	-	تمامی رشته‌ها

### ۲۴۳۹- حشره‌شناسی کشاورزی

<p><b>عناوین دروس امتحانی:</b> ۱- مجموعه دروس تخصصی در سطوح کارشناسی شامل (حشره‌شناسی، آفات گیاهی (زراعی، میوه، جالبزی، سبزی، زینتی و انباری)) و کارشناسی ارشد شامل (اکولوژی و کنترل بیولوژیک حشرات، سم‌شناسی تکمیلی و فیزیولوژی حشرات، رده‌بندی حشرات و کنه‌شناسی تکمیلی)، ۲- استعداد تحصیلی و ۳- زبان انگلیسی.</p>		
رشته	گرایش	رشته‌های مرتبط که فارغ‌التحصیلان آن می‌توانند در این مجموعه امتحانی شرکت کنند
حشره‌شناسی کشاورزی	-	تمامی رشته‌ها

### ۲۴۴۰- بیماری‌شناسی گیاهی

<p><b>عناوین دروس امتحانی:</b> ۱- مجموعه دروس تخصصی در سطوح کارشناسی شامل (بیماری‌های گیاهی) و کارشناسی ارشد شامل (مدیریت بیماری‌های گیاهی، قارچ‌شناسی تکمیلی، ویروس‌شناسی گیاهی، پروکاریوت‌های بیماری‌زای گیاهی، اصول نام‌دشناسی و نام‌دهی گیاهی)، ۲- استعداد تحصیلی و ۳- زبان انگلیسی.</p>		
رشته	گرایش	رشته‌های مرتبط که فارغ‌التحصیلان آن می‌توانند در این مجموعه امتحانی شرکت کنند
بیماری‌شناسی گیاهی	-	تمامی رشته‌ها

### ۲۴۴۱- علوم و مهندسی جنگل - مدیریت جنگل

<p><b>عناوین دروس امتحانی:</b> ۱- مجموعه دروس تخصصی در سطوح کارشناسی شامل (اکولوژی جنگل و جنگل‌شناسی، آمار و اندازه‌گیری جنگل و جنگلداری، اقتصاد و قوانین مدیریت منابع طبیعی) و کارشناسی ارشد شامل (بیومتری جنگل، برنامه‌ریزی و مدیریت پایدار جنگل، ارزشیابی طرح‌های جنگلداری، سیاست جنگل تکمیلی)، ۲- استعداد تحصیلی و ۳- زبان انگلیسی.</p>		
رشته	گرایش	رشته‌های مرتبط که فارغ‌التحصیلان آن می‌توانند در این مجموعه امتحانی شرکت کنند
علوم و مهندسی جنگل	مدیریت جنگل	مهندسی منابع طبیعی - علوم و مهندسی جنگل (تمامی گرایش‌ها)، جنگل‌داری، جنگل‌شناسی و اکولوژی جنگل، مهندسی جنگل

### ۲۴۴۲- علوم و مهندسی جنگل - عمران و بهره‌برداری جنگل

<p><b>عناوین دروس امتحانی:</b> ۱- مجموعه دروس تخصصی در سطوح کارشناسی شامل (اکولوژی جنگل، جاده‌سازی جنگل، آمار و اندازه‌گیری جنگل، حمل و نقل چوب) و کارشناسی ارشد شامل (برنامه‌ریزی شبکه جاده‌های جنگلی، برنامه‌ریزی و بهره‌برداری جنگل، زیست مهندسی نگهداری جاده‌های جنگلی)، ۲- استعداد تحصیلی و ۳- زبان انگلیسی.</p>		
رشته	گرایش	رشته‌های مرتبط که فارغ‌التحصیلان آن می‌توانند در این مجموعه امتحانی شرکت کنند
علوم و مهندسی جنگل	عمران و بهره‌برداری جنگل	مهندسی منابع طبیعی - علوم و مهندسی جنگل (تمامی گرایش‌ها)، جنگل‌داری، جنگل‌شناسی و اکولوژی جنگل، مهندسی جنگل



### ۲۴۴۳- علوم و مهندسی جنگل - علوم زیستی جنگل

<p><b>عناوین دروس امتحانی:</b> ۱- مجموعه دروس تخصصی در سطوح کارشناسی شامل (اکولوژی جنگل و جنگل‌شناسی، آمار و اندازه‌گیری جنگل و جنگلداری، جنگل‌کاری و نهالستان‌های جنگلی) و کارشناسی ارشد شامل (جامعه‌شناسی گیاهی، ژنتیک و اصلاح نژاد درختان جنگلی، حاصلخیزی خاک‌های جنگلی)، ۲- استعداد تحصیلی و ۳- زبان انگلیسی.</p>		
رشته	گرایش	رشته‌های مرتبط که فارغ‌التحصیلان آن می‌توانند در این مجموعه امتحانی شرکت کنند
علوم و مهندسی جنگل	علوم زیستی جنگل	مهندسی منابع طبیعی - علوم و مهندسی جنگل (تمامی گرایش‌ها)، جنگل‌داری، جنگل‌شناسی و اکولوژی جنگل، مهندسی جنگل

### ۲۴۴۴- علوم و مهندسی شیلات - تکثیر و پرورش آبزیان

<p><b>عناوین دروس امتحانی:</b> ۱- مجموعه دروس تخصصی در سطوح کارشناسی شامل: (اکولوژی و ماهی‌شناسی) و کارشناسی ارشد شامل (تکثیر و پرورش تکمیلی ماهی، آبزیان و غذای زنده)، مدیریت آبی‌پروری (بهداشتی، ژنتیکی و تغذیه، فیزیولوژی آبزیان)، ۲- استعداد تحصیلی و ۳- زبان انگلیسی.</p>		
رشته	گرایش	رشته‌های مرتبط که فارغ‌التحصیلان آن می‌توانند در این مجموعه امتحانی شرکت کنند
علوم و مهندسی شیلات	(۱) تکثیر و پرورش آبزیان	تمامی رشته‌ها
	(۲) بوم‌شناسی آبزیان	
	(۳) تغذیه آبزیان	

### ۲۴۴۵- علوم و مهندسی شیلات - فراوری محصولات شیلاتی

<p><b>عناوین دروس امتحانی:</b> ۱- مجموعه دروس تخصصی در سطوح کارشناسی شامل (اکولوژی و ماهی‌شناسی) و کارشناسی ارشد شامل (فراوری آبزیان (روش‌های تکمیلی فراوری، مدیریت فراوری محصولات شیلاتی)، فناوری آبزیان (بیوتکنولوژی فراورده‌های شیلاتی، کنترل کیفی تکمیلی محصولات شیلاتی)، ۲- استعداد تحصیلی و ۳- زبان انگلیسی.</p>		
رشته	گرایش	رشته‌های مرتبط که فارغ‌التحصیلان آن می‌توانند در این مجموعه امتحانی شرکت کنند
علوم و مهندسی شیلات	فراوری محصولات شیلاتی	تمامی رشته‌ها

### ۲۴۴۷- علوم و مهندسی شیلات - صید و بهره‌برداری آبزیان

<p><b>عناوین دروس امتحانی:</b> ۱- مجموعه دروس تخصصی در سطوح کارشناسی شامل (اکولوژی و ماهی‌شناسی) و کارشناسی ارشد شامل (فناوری پیشرفته صید، طراحی ادوات صیادی، شناسایی آلات و ادوات صیادی تکمیلی)، ۲- استعداد تحصیلی و ۳- زبان انگلیسی.</p>		
رشته	گرایش	رشته‌های مرتبط که فارغ‌التحصیلان آن می‌توانند در این مجموعه امتحانی شرکت کنند
علوم و مهندسی شیلات	صید و بهره‌برداری آبزیان	تمامی رشته‌ها

### ۲۴۴۸- علوم و مهندسی مرتع

<p><b>عناوین دروس امتحانی:</b> ۱- مجموعه دروس تخصصی در سطوح کارشناسی شامل (مدیریت مرتع و آبخیز (اصلاح و توسعه مرتع، مرتعداری، اکولوژی مرتع)) و کارشناسی ارشد شامل (تجزیه و تحلیل روش‌های اندازه‌گیری و ارزیابی مراتع، جامعه‌شناسی گیاهی، احیای مناطق خشک و نیمه‌خشک)، ۲- استعداد تحصیلی و ۳- زبان انگلیسی.</p>		
رشته	گرایش	رشته‌های مرتبط که فارغ‌التحصیلان آن می‌توانند در این مجموعه امتحانی شرکت کنند
علوم و مهندسی مرتع	-	تمامی رشته‌ها

### ۲۴۴۹- مدیریت و کنترل بیابان

<p><b>عناوین دروس امتحانی:</b> ۱- مجموعه دروس تخصصی در سطوح کارشناسی شامل (مدیریت بیابان (خاک‌های مناطق خشک، رابطه آب، خاک، گیاه و ژئومورفولوژی (۲) و کارشناسی ارشد شامل (کوسیستم مناطق بیابانی، فرسایش بادی و کنترل آن، بیابان‌زایی و روش‌های کنترل آن)، ۲- استعداد تحصیلی و ۳- زبان انگلیسی.</p>		
رشته	گرایش	رشته‌های مرتبط که فارغ‌التحصیلان آن می‌توانند در این مجموعه امتحانی شرکت کنند
مدیریت و کنترل بیابان	-	تمامی رشته‌ها

### ۲۴۵۰- علوم و مهندسی آبخیز

<p><b>عناوین دروس امتحانی:</b> ۱- مجموعه دروس تخصصی در سطوح کارشناسی شامل (مدیریت آبخیز (حفاظت آب و خاک و آبخیزداری، ژئومورفولوژی ۱، هیدرولوژی)) و کارشناسی ارشد شامل (مدیریت منابع آب، سازندهای دوران چهارم، مهندسی رودخانه، کنترل سیلاب، مدیریت جامع حوزه‌های آبخیز)، ۲- استعداد تحصیلی و ۳- زبان انگلیسی.</p>		
رشته	گرایش	رشته‌های مرتبط که فارغ‌التحصیلان آن می‌توانند در این مجموعه امتحانی شرکت کنند
علوم و مهندسی آبخیز	(۱) حفاظت آب و خاک	تمامی رشته‌ها
	(۲) مدیریت حوزه‌های آبخیز	

## گروه هنر

**توجه ۱:** نام هر یک از مجموعه‌های امتحانی مندرج در بالای جداول (به رنگ سبز) صرفاً برای امور اجرایی ثبت نام است و ملاکی برای تعیین نام رشته‌گرایش‌های زیر مجموعه آن نیست.

**توجه ۲:** درج و اطلاع‌رسانی هر یک از رشته‌گرایش‌ها در ذیل هر مجموعه امتحانی به منزله پذیرش قطعی دانشجوی در آن رشته‌گرایش نیست. جزئیات پذیرش دانشجوی در هر یک از رشته‌گرایش‌ها پس از اعلام درخواست دانشگاه و تأیید مجوز پذیرش توسط دفتر گسترش آموزش عالی، توسط سازمان در دفترچه راهنمای انتخاب رشته (شماره ۲) سازمان سنجش آموزش کشور و یا دانشگاه آزاد اسلامی درج و به اطلاع متقاضیان می‌رسد.

### ۲۵۰۱- مدیریت پروژه و ساخت

**عناوین دروس امتحانی:** ۱- مجموعه دروس تخصصی در سطح کارشناسی ارشد شامل (نظریه‌ها و روش‌های مدیریت پروژه - فناوری‌های ساخت و سیستم‌های ساختمانی)، ۲- استعداد تحصیلی و ۳- زبان انگلیسی.

رشته	گرایش	رشته‌های مرتبط که فارغ‌التحصیلان آن می‌توانند در این مجموعه امتحانی شرکت کنند
مدیریت پروژه و ساخت	-	مهندسی عمران (گرایش مهندسی و مدیریت ساخت)، مدیریت پروژه و ساخت، مهندسی معماری (تمامی گرایش‌ها)، فناوری معماری، معماری و انرژی، مدیریت ساخته‌ها

### ۲۵۰۲- معماری

**عناوین دروس امتحانی:** ۱- مجموعه دروس تخصصی در سطوح کارشناسی شامل (مبانی نظری معماری - مبانی تکنولوژی معماری) و کارشناسی ارشد شامل (مبانی نظری معماری پیشرفته - تکنولوژی معماری پیشرفته)، ۲- استعداد تحصیلی و ۳- زبان انگلیسی.

رشته	گرایش	رشته‌های مرتبط که فارغ‌التحصیلان آن می‌توانند در این مجموعه امتحانی شرکت کنند
معماری (۱)	-	مهندسی معماری (تمامی رشته‌ها و گرایش‌ها)، فناوری معماری (گرایش‌های بیونیک و دیجیتال)، معماری و انرژی، بازسازی پس از سانحه، مطالعات معماری
فناوری معماری (۲)	-	
معماری اسلامی (۳)	-	

### ۲۵۰۳- شهرسازی

**عناوین دروس امتحانی:** ۱- مجموعه دروس تخصصی در سطوح کارشناسی شامل (نظریه‌ها و اندیشه‌های مطرح در برنامه‌ریزی و طراحی شهری - روش‌ها، شیوه‌ها و سنت‌های برنامه‌ریزی و طراحی شهری) و کارشناسی ارشد شامل (مبانی و اصول برنامه‌ریزی و طراحی شهری)، ۲- استعداد تحصیلی و ۳- زبان انگلیسی.

رشته	گرایش	رشته‌های مرتبط که فارغ‌التحصیلان آن می‌توانند در این مجموعه امتحانی شرکت کنند
شهرسازی (۱)	-	برنامه‌ریزی شهری، برنامه‌ریزی منطقه‌ای، مدیریت شهری (تمامی گرایش‌ها)، شهرسازی، مدیریت امور شهری، طراحی شهری، مهندسی معماری (تمامی رشته‌ها و گرایش‌ها)، برنامه‌ریزی و طراحی محیط، مدیریت محیط زیست، گرایش‌های جغرافیا، برنامه‌ریزی توسعه منطقه‌ای، مرمت و احیای ابنیه و بناهای تاریخی
طراحی شهری (۲)	-	
شهرسازی اسلامی (۳)	-	

### ۲۵۰۴- پژوهش هنر

**عناوین دروس امتحانی:** ۱- مجموعه دروس تخصصی در سطوح کارشناسی و کارشناسی ارشد شامل (تاریخ هنر ایران و جهان - هنر و تمدن اسلامی)، ۲- استعداد تحصیلی و ۳- زبان انگلیسی.

رشته	گرایش	رشته‌های مرتبط که فارغ‌التحصیلان آن می‌توانند در این مجموعه امتحانی شرکت کنند
پژوهش هنر (۱)	-	ایران‌شناسی، هنر (تمامی رشته‌ها)، باستان‌شناسی، فرهنگ و زبان‌های باستانی، فلسفه هنر
هنرهای اسلامی (۲)	-	
تاریخ تطبیقی و تحلیلی هنرهای اسلامی (۳)	-	
هنرهای تجسمی (۴)	-	
حکمت هنرهای دینی* (۵)	-	
مطالعات رسانه-رادیو و تلویزیون (۶)	-	

\* فقط «دانشگاه غیرانتفاعی ادیان و مذاهب» متقاضی پذیرش دانشجوی در این رشته گرایش است.

### ۲۵۰۵- مرمت - مرمت اشیای فرهنگی و تاریخی

**عناوین دروس امتحانی:** ۱- مجموعه دروس تخصصی در سطوح کارشناسی و کارشناسی ارشد شامل (تاریخ هنر ایران و جهان - مبانی نظری مرمت - آسیب‌شناسی و فن‌شناسی آثار)، ۲- استعداد تحصیلی و ۳- زبان انگلیسی.

رشته	گرایش	رشته‌های مرتبط که فارغ‌التحصیلان آن می‌توانند در این مجموعه امتحانی شرکت کنند
مرمت	مرمت اشیای فرهنگی و تاریخی	مرمت آثار و اشیای فرهنگی و تاریخی، مرمت و احیای بناها و بافت‌های تاریخی، مهندسی معماری، شهرسازی، طراحی شهری، عمران، صنایع دستی، باستان‌سنجی

### ۲۵۰۶- مرمت - مرمت و احیای بناها و بافت‌های تاریخی

**عناوین دروس امتحانی:** ۱- مجموعه دروس تخصصی در سطوح کارشناسی و کارشناسی ارشد شامل (تاریخ معماری و هنر ایران و جهان - مبانی نظری حفاظت و مرمت ابنیه و بافت‌های واجد ارزش - فناوری‌های نوین در حفاظت و مرمت)، ۲- استعداد تحصیلی و ۳- زبان انگلیسی.

رشته	گرایش	رشته‌های مرتبط که فارغ‌التحصیلان آن می‌توانند در این مجموعه امتحانی شرکت کنند
مرمت	مرمت و احیای بناها و بافت‌های تاریخی	مرمت آثار و اشیای فرهنگی و تاریخی، مرمت و احیای بناها و بافت‌های تاریخی، مهندسی معماری، شهرسازی، طراحی شهری، عمران

### ۲۵۰۷- تئاتر

**عناوین دروس امتحانی:** ۱- مجموعه دروس تخصصی در سطوح کارشناسی و کارشناسی ارشد شامل (تاریخ تئاتر ایران و جهان - تحلیل نمایش - نقد نمایش - نظریات معاصر تئاتر - مطالعات تطبیقی تئاتر)، ۲- استعداد تحصیلی و ۳- زبان انگلیسی.

رشته	گرایش	رشته‌های مرتبط که فارغ‌التحصیلان آن می‌توانند در این مجموعه امتحانی شرکت کنند
تئاتر	-	کارگردانی، ادبیات نمایشی، سینما، بازیگری، نمایش عروسکی و طراحی صحنه

### ۲۵۰۸- طراحی صنعتی

**عناوین دروس امتحانی:** ۱- مجموعه دروس تخصصی در سطوح کارشناسی شامل (مبانی نظری طراحی صنعتی (مبانی و تاریخ طراحی صنعتی و هنرهای تجسمی، مهندسی عوامل انسانی، جامعه‌شناسی) - مباحث فنی طراحی صنعتی (طراحی فنی، روش‌های ساخت و تولید)) و کارشناسی ارشد شامل (روش‌شناسی و رویکردهای طراحی صنعتی - روش تحقیق در طراحی و نقد آثار)، ۲- استعداد تحصیلی و ۳- زبان انگلیسی.

رشته	گرایش	رشته‌های مرتبط که فارغ‌التحصیلان آن می‌توانند در این مجموعه امتحانی شرکت کنند
طراحی صنعتی	-	تمامی فارغ‌التحصیلان دوره کارشناسی ارشد رشته طراحی صنعتی

### ۲۵۰۹- معماری منظر

**عناوین دروس امتحانی:** ۱- مجموعه دروس تخصصی در سطح کارشناسی ارشد شامل (مبانی نظری، فلسفه و حکمت معماری منظر - تاریخ منظر و معماری منظر - تجربه‌های معماری منظر معاصر - علوم و فنون میان رشته‌ای)، ۲- استعداد تحصیلی و ۳- زبان انگلیسی.

رشته	گرایش	رشته‌های مرتبط که فارغ‌التحصیلان آن می‌توانند در این مجموعه امتحانی شرکت کنند
(۱) معماری منظر	-	مهندسی معماری (تمامی رشته‌ها و گرایش‌ها)، مهندسی معماری منظر، فناوری معماری
(۲) مهندسی طراحی محیط‌زیست	-	(گرایش‌های بیونیک و دیجیتال)، معماری و انرژی، بازسازی پس از سانحه، مطالعات معماری، شهرسازی و مهندسی طراحی محیط‌زیست

## گروه دامپزشکی

**توجه ۱:** نام هر یک از مجموعه‌های امتحانی مندرج در بالای جداول (به رنگ سبز) صرفاً برای امور اجرایی ثبت نام است و ملاکی برای تعیین نام رشته‌گرایش‌های زیر مجموعه آن نیست.

**توجه ۲:** درج و اطلاع‌رسانی هر یک از رشته‌گرایش‌ها در ذیل هر مجموعه امتحانی به منزله پذیرش قطعی دانشجویان در آن رشته‌گرایش نیست. جزئیات پذیرش دانشجویان در هر یک از رشته‌گرایش‌ها پس از اعلام درخواست دانشگاه و تأیید مجوز پذیرش توسط دفتر گسترش آموزش عالی، توسط سازمان دفترچه راهنمای انتخاب رشته (شماره ۲) سازمان سنجش آموزش کشور و یا دانشگاه آزاد اسلامی درج و به اطلاع متقاضیان می‌رسد.

**توجه ۳ (مهم):** با توجه به اعلام دفتر گسترش آموزش عالی وزارت علوم، تحقیقات و فناوری:

دوره‌های دکتری تخصصی (دستیاری) دامپزشکی، شامل حدود ۶۰ واحد درسی است. لذا دانش‌آموختگان مقطع کارشناسی ارشد مجاز به انتخاب رشته‌های تخصصی (دستیاری) دامپزشکی نمی‌باشند و فقط دانش‌آموختگان دکتری عمومی دامپزشکی می‌توانند در آن شرکت نمایند.

### ۲۷۰۱- جراحی دامپزشکی

<b>عناوین دروس امتحانی:</b> ۱- مجموعه دروس تخصصی در سطح دکتری عمومی دامپزشکی شامل (اصول جراحی و هوشبری - جراحی عمومی دام‌های بزرگ - جراحی عمومی دام‌های کوچک - بیماری‌های اندام‌های حرکتی - رادیولوژی و سونوگرافی)، ۲- استعداد تحصیلی و ۳- زبان انگلیسی.		
رشته	گرایش	رشته‌های مرتبط که فارغ‌التحصیلان آن می‌توانند در این مجموعه امتحانی شرکت کنند
جراحی دامپزشکی (دستیاری)	-	دکتری عمومی دامپزشکی

### ۲۷۰۲- مامائی و بیماری‌های تولید مثل دام

<b>عناوین دروس امتحانی:</b> ۱- مجموعه دروس تخصصی در سطح دکتری عمومی دامپزشکی شامل (مامائی - بیماری‌های تولید مثل و اورام پستان - فیزیولوژی و آندوکریبولوژی تولیدمثل - اصول انتخاب و تلقیح مصنوعی)، ۲- استعداد تحصیلی و ۳- زبان انگلیسی.		
رشته	گرایش	رشته‌های مرتبط که فارغ‌التحصیلان آن می‌توانند در این مجموعه امتحانی شرکت کنند
مامائی و بیماری‌های تولید مثل دام (دستیاری)	-	دکتری عمومی دامپزشکی

### ۲۷۰۳- بیماری‌های داخلی دام‌های کوچک

<b>عناوین دروس امتحانی:</b> ۱- مجموعه دروس تخصصی در سطح دکتری عمومی دامپزشکی شامل (بیماری‌های داخلی دام‌های کوچک - اصول معاینه دام - رادیولوژی دامپزشکی - کلینیکال پاتولوژی)، ۲- استعداد تحصیلی و ۳- زبان انگلیسی.		
رشته	گرایش	رشته‌های مرتبط که فارغ‌التحصیلان آن می‌توانند در این مجموعه امتحانی شرکت کنند
بیماری‌های داخلی دام‌های کوچک (دستیاری)	-	دکتری عمومی دامپزشکی

### ۲۷۰۴- بیماری‌های داخلی دام‌های بزرگ

<b>عناوین دروس امتحانی:</b> ۱- مجموعه دروس تخصصی در سطح دکتری عمومی دامپزشکی شامل (بیماری‌های داخلی دام‌های بزرگ - اصول معاینه دام - بیماری‌های متابولیک - مسمومیت دام)، ۲- استعداد تحصیلی و ۳- زبان انگلیسی.		
رشته	گرایش	رشته‌های مرتبط که فارغ‌التحصیلان آن می‌توانند در این مجموعه امتحانی شرکت کنند
بیماری‌های داخلی دام‌های بزرگ (دستیاری)	-	دکتری عمومی دامپزشکی

### ۲۷۰۵- رادیولوژی دامپزشکی

<b>عناوین دروس امتحانی:</b> ۱- مجموعه دروس تخصصی در سطح دکتری عمومی دامپزشکی شامل (کالبدشناسی استخوان و مفاصل - رادیولوژی - فیزیک پزشکی - بیماری‌های اندام‌های حرکتی)، ۲- استعداد تحصیلی و ۳- زبان انگلیسی.		
رشته	گرایش	رشته‌های مرتبط که فارغ‌التحصیلان آن می‌توانند در این مجموعه امتحانی شرکت کنند
رادیولوژی دامپزشکی (دستیاری)	-	دکتری عمومی دامپزشکی

### ۲۷۰۶- کلینیکال پاتولوژی دامپزشکی

<p><b>عناوین دروس امتحانی:</b> ۱- مجموعه دروس تخصصی در سطح دکتری عمومی دامپزشکی شامل (کلینیکال پاتولوژی - باکتری شناسی عمومی - ویروس شناسی - فارچ شناسی - انگل شناسی - پاتولوژی - ایمنولوژی)، ۲- استعداد تحصیلی و ۳- زبان انگلیسی.</p>		
رشته	گرایش	رشته های مرتبط که فارغ التحصیلان آن می توانند در این مجموعه امتحانی شرکت کنند
کلینیکال پاتولوژی دامپزشکی (دستیاری)	-	دکتری عمومی دامپزشکی

### ۲۷۰۷- پاتولوژی دامپزشکی

<p><b>عناوین دروس امتحانی:</b> ۱- مجموعه دروس تخصصی در سطوح دکتری عمومی دامپزشکی یا کارشناسی ارشد شامل (آسیب شناسی - اصول کالبدگشایی و نمونه برداری - بافت شناسی و جنین شناسی - کلینیکال پاتولوژی - میکروبیولوژی (باکتری - ویروس - قارچ - انگل - ایمنی شناسی))، ۲- استعداد تحصیلی و ۳- زبان انگلیسی.</p>		
رشته	گرایش	رشته های مرتبط که فارغ التحصیلان آن می توانند در این مجموعه امتحانی شرکت کنند
پاتولوژی دامپزشکی	-	دکتری عمومی دامپزشکی

### ۲۷۰۸- بهداشت و بیماری های پرندگان

<p><b>عناوین دروس امتحانی:</b> ۱- مجموعه دروس تخصصی در سطح دکتری عمومی دامپزشکی شامل (بیماری های طیور - تغذیه و پرورش طیور - پاتوبیولوژی (فارچ شناسی، ویروس شناسی، باکتری شناسی، ایمنولوژی، آسیب شناسی، انگل شناسی و کلینیکال پاتولوژی))، ۲- استعداد تحصیلی و ۳- زبان انگلیسی.</p>		
رشته	گرایش	رشته های مرتبط که فارغ التحصیلان آن می توانند در این مجموعه امتحانی شرکت کنند
بهداشت و بیماری های پرندگان (دستیاری)	-	دکتری عمومی دامپزشکی

### ۲۷۰۹- بیوشیمی

<p><b>عناوین دروس امتحانی:</b> ۱- مجموعه دروس تخصصی در سطوح دکتری عمومی دامپزشکی یا کارشناسی ارشد شامل (بیوشیمی - بیولوژی سلولی و مولکولی)، ۲- استعداد تحصیلی و ۳- زبان انگلیسی.</p>		
رشته	گرایش	رشته های مرتبط که فارغ التحصیلان آن می توانند در این مجموعه امتحانی شرکت کنند
بیوشیمی	-	دکتری عمومی دامپزشکی - کارشناسی ارشد: بیوشیمی - بیولوژی سلولی و مولکولی

### ۲۷۱۰- بهداشت و بیماری های آبزبان

<p><b>عناوین دروس امتحانی:</b> ۱- مجموعه دروس تخصصی در سطح دکتری عمومی دامپزشکی شامل (بیماری های ماهی - ماهی شناسی عمومی - تکثیر و پرورش ماهی)، ۲- استعداد تحصیلی و ۳- زبان انگلیسی.</p>		
رشته	گرایش	رشته های مرتبط که فارغ التحصیلان آن می توانند در این مجموعه امتحانی شرکت کنند
بهداشت و بیماری های آبزبان (دستیاری)	-	دکتری عمومی دامپزشکی

### ۲۷۱۱- بهداشت مواد غذایی

<p><b>عناوین دروس امتحانی:</b> ۱- مجموعه دروس تخصصی در سطوح دکتری عمومی دامپزشکی یا کارشناسی ارشد شامل (میکروپزشکی مواد غذایی - شیمی مواد غذایی - بهداشت و بازرسی گوشت - بهداشت و صنایع شیر - صنایع گوشت - اپیدمیولوژی - بیماری های مشترک انسان و دام)، ۲- استعداد تحصیلی و ۳- زبان انگلیسی.</p>		
رشته	گرایش	رشته های مرتبط که فارغ التحصیلان آن می توانند در این مجموعه امتحانی شرکت کنند
بهداشت مواد غذایی	-	دکتری عمومی دامپزشکی، پزشکی، داروسازی کارشناسی ارشد: تغذیه، صنایع غذایی، زیست شناسی (غیر از گرایش گیاهی)، شیمی، میکروبیولوژی، بهداشت مواد غذایی، بهداشت آبزبان

### ۲۷۱۲- بهداشت خوراک دام

<p><b>عناوین دروس امتحانی:</b> ۱- مجموعه دروس تخصصی در سطوح دکتری عمومی دامپزشکی یا کارشناسی ارشد شامل (تغذیه اختصاصی دام و طیور - بهداشت و پرورش دام و طیور - اصول تغذیه دام - میکروپزشکی - سم شناسی)، ۲- استعداد تحصیلی و ۳- زبان انگلیسی.</p>		
رشته	گرایش	رشته های مرتبط که فارغ التحصیلان آن می توانند در این کدرشته شرکت کنند
بهداشت خوراک دام	-	دکتری عمومی دامپزشکی کارشناسی ارشد: تغذیه دام، تغذیه طیور، شیلات، بهداشت مواد غذایی، بهداشت آبزبان

### ۲۷۱۳- اپیدمیولوژی

<p><b>عناوین دروس امتحانی:</b> ۱- مجموعه دروس تخصصی در سطوح دکتری عمومی دامپزشکی یا کارشناسی ارشد شامل (اصول اپیدمیولوژی - آمار حیاتی - بیماری‌های باکتریایی - ویروسی - انگلی و غیرواگیردار دام و طیور - بیماری‌های مشترک انسان و دام)، ۲- استعداد تحصیلی و ۳- زبان انگلیسی.</p>		
رشته	گرایش	رشته‌های مرتبط که فارغ‌التحصیلان آن می‌توانند در این مجموعه امتحانی شرکت کنند
اپیدمیولوژی	-	دکتری عمومی دامپزشکی کارشناسی ارشد: اپیدمیولوژی

### ۲۷۱۴- انگل‌شناسی دامپزشکی

<p><b>عناوین دروس امتحانی:</b> ۱- مجموعه دروس تخصصی در سطوح دکتری عمومی دامپزشکی یا کارشناسی ارشد شامل (کرم‌های گرد و بیماری‌ها - کرم‌های پهن و بیماری‌ها - تک یاخته و بیماری‌ها - بندپایان و بیماری‌ها - اصول همه‌گیری شناسی)، ۲- استعداد تحصیلی و ۳- زبان انگلیسی.</p>		
رشته	گرایش	رشته‌های مرتبط که فارغ‌التحصیلان آن می‌توانند در این مجموعه امتحانی شرکت کنند
انگل‌شناسی دامپزشکی	-	دکتری عمومی دامپزشکی، پزشکی و داروسازی کارشناسی ارشد: انگل‌شناسی، باکتری‌شناسی، قارچ‌شناسی، ویروس‌شناسی، ایمنی‌شناسی، علوم آزمایشگاهی پزشکی، بهداشت مواد غذایی، بیوتکنولوژی پزشکی، زیست‌شناسی (به غیر از گرایش گیاهی)، بهداشت آبریان

### ۲۷۱۵- باکتری‌شناسی

<p><b>عناوین دروس امتحانی:</b> ۱- مجموعه دروس تخصصی در سطوح دکتری عمومی دامپزشکی یا کارشناسی ارشد شامل (باکتری‌شناسی عمومی - باکتری‌شناسی اختصاصی و بیماری‌ها - قارچ‌شناسی و بیماری‌ها - ایمنی‌شناسی و سرم‌شناسی)، ۲- استعداد تحصیلی و ۳- زبان انگلیسی.</p>		
رشته	گرایش	رشته‌های مرتبط که فارغ‌التحصیلان آن می‌توانند در این مجموعه امتحانی شرکت کنند
باکتری‌شناسی	-	دکتری عمومی دامپزشکی، پزشکی و داروسازی کارشناسی ارشد: باکتری‌شناسی، ویروس‌شناسی، ایمنی‌شناسی، قارچ‌شناسی، انگل‌شناسی، علوم آزمایشگاهی پزشکی، زیست‌شناسی (به غیر از گرایش گیاهی)، بهداشت مواد غذایی، بیوتکنولوژی پزشکی، بهداشت آبریان

### ۲۷۱۶- ویروس‌شناسی

<p><b>عناوین دروس امتحانی:</b> ۱- مجموعه دروس تخصصی در سطوح دکتری عمومی دامپزشکی یا کارشناسی ارشد شامل (ویروس‌شناسی و بیماری‌ها - ایمنی‌شناسی و سرم‌شناسی - باکتری‌شناسی عمومی)، ۲- استعداد تحصیلی و ۳- زبان انگلیسی.</p>		
رشته	گرایش	رشته‌های مرتبط که فارغ‌التحصیلان آن می‌توانند در این مجموعه امتحانی شرکت کنند
ویروس‌شناسی	-	دکتری عمومی دامپزشکی، پزشکی و داروسازی کارشناسی ارشد: باکتری‌شناسی، ویروس‌شناسی، ایمنی‌شناسی، قارچ‌شناسی، انگل‌شناسی، علوم آزمایشگاهی پزشکی، زیست‌شناسی (به غیر از گرایش گیاهی)، بهداشت مواد غذایی، بیوتکنولوژی پزشکی، بهداشت آبریان

### ۲۷۱۷- قارچ‌شناسی

<p><b>عناوین دروس امتحانی:</b> ۱- مجموعه دروس تخصصی در سطوح دکتری عمومی دامپزشکی یا کارشناسی ارشد شامل (قارچ‌شناسی و بیماری‌ها - ایمنی‌شناسی - باکتری‌شناسی عمومی - ویروس‌شناسی و بیماری‌ها)، ۲- استعداد تحصیلی و ۳- زبان انگلیسی.</p>		
رشته	گرایش	رشته‌های مرتبط که فارغ‌التحصیلان آن می‌توانند در این مجموعه امتحانی شرکت کنند
قارچ‌شناسی	-	دکتری عمومی دامپزشکی، پزشکی و داروسازی کارشناسی ارشد: میکروبیولوژی، باکتری‌شناسی، ویروس‌شناسی، ایمنی‌شناسی، قارچ‌شناسی، علوم آزمایشگاهی پزشکی، انگل‌شناسی، زیست‌شناسی (به غیر از گرایش گیاهی)، بهداشت مواد غذایی، بیوتکنولوژی پزشکی، بهداشت آبریان

### ۲۷۱۸- ایمنی‌شناسی

<p><b>عناوین دروس امتحانی:</b> ۱- مجموعه دروس تخصصی در سطح دکتری حرفه‌ای شامل (ایمنی‌شناسی و سرم‌شناسی - باکتری‌شناسی اختصاصی و بیماری‌ها - ویروس‌شناسی و بیماری‌ها - قارچ‌شناسی و بیماری‌ها)، ۲- استعداد تحصیلی و ۳- زبان انگلیسی.</p>		
رشته	گرایش	رشته‌های مرتبط که فارغ‌التحصیلان آن می‌توانند در این مجموعه امتحانی شرکت کنند
ایمنی‌شناسی	-	دکتری عمومی دامپزشکی، پزشکی و داروسازی کارشناسی ارشد: باکتری‌شناسی، ویروس‌شناسی، ایمنی‌شناسی، قارچ‌شناسی، انگل‌شناسی، علوم آزمایشگاهی پزشکی، زیست‌شناسی (به غیر از گرایش گیاهی)، بهداشت مواد غذایی، بیوتکنولوژی پزشکی، بهداشت آبریان

### ۲۷۱۹- بیوتکنولوژی دامپزشکی

<p><b>عناوین دروس امتحانی:</b> ۱- مجموعه دروس تخصصی در سطوح دکتری عمومی دامپزشکی یا کارشناسی ارشد شامل (بیولوژی سلولی و مولکولی - بیوشیمی - میکروبیولوژی و ایمونولوژی - ژنتیک)، ۲- استعداد تحصیلی و ۳- زبان انگلیسی.</p>		
رشته	گرایش	رشته‌های مرتبط که فارغ‌التحصیلان آن می‌توانند در این مجموعه امتحانی شرکت کنند
بیوتکنولوژی دامپزشکی	-	دکتری عمومی دامپزشکی، پزشکی و داروسازی کارشناسی ارشد: بیوتکنولوژی پزشکی - باکتری‌شناسی - فارغ‌شناسی - ویروس‌شناسی - ایمنی-شناسی - علوم آزمایشگاهی پزشکی - زیست‌شناسی (به غیر از گرایش گیاهی) - بهداشت مواد غذایی - ژنتیک - بیوشیمی - بهداشت آبریان

### ۲۷۲۰- فناوری تولید مثل در دامپزشکی

<p><b>عناوین دروس امتحانی:</b> ۱- مجموعه دروس تخصصی در سطوح دکتری عمومی دامپزشکی یا کارشناسی ارشد شامل (فیزیولوژی تولید مثل - جنین‌شناسی - مامایی - اصول انتخاب و تلقیح مصنوعی)، ۲- استعداد تحصیلی و ۳- زبان انگلیسی.</p>		
رشته	گرایش	رشته‌های مرتبط که فارغ‌التحصیلان آن می‌توانند در این مجموعه امتحانی شرکت کنند
فناوری تولید مثل در دامپزشکی	-	دکتری عمومی دامپزشکی، پزشکی و داروسازی کارشناسی ارشد: زیست‌شناسی (به غیر از گرایش گیاهی)، علوم جانوری (گرایش‌های سلولی - تکوینی)، فیزیولوژی جانوری، بافت‌شناسی، جنین‌شناسی، علوم سلولی مولکولی، ژنتیک، علوم دامی (گرایش‌های فیزیولوژی دام و اصلاح نژاد دام)، بیوشیمی و بیوتکنولوژی پزشکی

### ۲۷۲۱- سم‌شناسی

<p><b>عناوین دروس امتحانی:</b> ۱- مجموعه دروس تخصصی در سطوح دکتری عمومی دامپزشکی یا کارشناسی ارشد شامل (سم‌شناسی پایه و دامپزشکی - فیزیولوژی (سلولی و مولکولی) - بیوشیمی (متابولیسم) - فارماکولوژی (سم‌شناسی دارویی)، ۲- استعداد تحصیلی و ۳- زبان انگلیسی.</p>		
رشته	گرایش	رشته‌های مرتبط که فارغ‌التحصیلان آن می‌توانند در این مجموعه امتحانی شرکت کنند
سم‌شناسی	-	دکتری عمومی دامپزشکی، پزشکی و داروسازی کارشناسی ارشد: سم‌شناسی، زیست‌شناسی (به غیر از گرایش گیاهی)، فیزیولوژی جانوری، بافت‌شناسی، جنین‌شناسی، علوم سلولی و مولکولی، ژنتیک، بیوشیمی، بیوتکنولوژی پزشکی

### ۲۷۲۲- فارماکولوژی دامپزشکی

<p><b>عناوین دروس امتحانی:</b> ۱- مجموعه دروس تخصصی در سطوح دکتری عمومی دامپزشکی یا کارشناسی ارشد شامل (فارماکولوژی دامپزشکی - میکروبیولوژی - سم‌شناسی - بیماری‌های دام، طیور و آبزیان)، ۲- استعداد تحصیلی و ۳- زبان انگلیسی.</p>		
رشته	گرایش	رشته‌های مرتبط که فارغ‌التحصیلان آن می‌توانند در این مجموعه امتحانی شرکت کنند
فارماکولوژی	-	دکتری عمومی دامپزشکی، پزشکی و داروسازی کارشناسی ارشد: فارماکولوژی، زیست‌شناسی (به غیر از گرایش گیاهی)، سم‌شناسی، بیوشیمی، بیوتکنولوژی پزشکی، فیزیولوژی دامپزشکی و پزشکی

### ۲۷۲۳- فیزیولوژی

<p><b>عناوین دروس امتحانی:</b> ۱- مجموعه دروس تخصصی در سطوح دکتری عمومی دامپزشکی یا کارشناسی ارشد شامل (فیزیولوژی (۱ و ۲) - فارماکولوژی - بیوشیمی - بافت‌شناسی و آناتومی)، ۲- استعداد تحصیلی و ۳- زبان انگلیسی.</p>		
رشته	گرایش	رشته‌های مرتبط که فارغ‌التحصیلان آن می‌توانند در این مجموعه امتحانی شرکت کنند
فیزیولوژی	-	دکتری عمومی دامپزشکی، پزشکی و داروسازی کارشناسی ارشد: فیزیولوژی دامپزشکی و پزشکی، زیست‌شناسی (به غیر از گرایش گیاهی)، بیوشیمی، علوم تشریحی، علوم دامی، بهداشت آبریان

### ۲۷۲۴- آناتومی و جنین‌شناسی مقایسه‌ای

<p><b>عناوین دروس امتحانی:</b> ۱- مجموعه دروس تخصصی در سطوح دکتری عمومی دامپزشکی یا کارشناسی ارشد شامل (کالبدشناسی پایه - کالبدشناسی مقایسه‌ای - جنین‌شناسی - بافت‌شناسی)، ۲- استعداد تحصیلی و ۳- زبان انگلیسی.</p>		
رشته	گرایش	رشته‌های مرتبط که فارغ‌التحصیلان آن می‌توانند در این مجموعه امتحانی شرکت کنند
آناتومی و جنین‌شناسی مقایسه‌ای	-	دکتری عمومی دامپزشکی و پزشکی کارشناسی ارشد: علوم تشریحی، جنین‌شناسی، بافت‌شناسی، فیزیولوژی، زیست‌شناسی (به غیر از گرایش گیاهی)، بیوشیمی

### ۲۷۲۵- بافت‌شناسی مقایسه‌ای

<p><b>عناوین دروس امتحانی:</b> ۱- مجموعه دروس تخصصی در سطوح دکتری عمومی دامپزشکی یا کارشناسی ارشد شامل (بافت‌شناسی - کالبدشناسی مقایسه‌ای - جنین‌شناسی)، ۲- استعداد تحصیلی و ۳- زبان انگلیسی.</p>		
رشته	گرایش	رشته‌های مرتبط که فارغ‌التحصیلان آن می‌توانند در این مجموعه امتحانی شرکت کنند
بافت‌شناسی مقایسه‌ای	-	دکتری عمومی دامپزشکی و پزشکی کارشناسی ارشد: علوم تشریحی، جنین‌شناسی، بافت‌شناسی، بیوتکنولوژی پزشکی، ژنتیک، زیست‌شناسی (به غیر از گرایش گیاهی)

## گروه زبان

**توجه ۱:** نام هر یک از مجموعه‌های امتحانی مندرج در بالای جداول (به رنگ سبز) صرفاً برای امور اجرایی ثبت‌نام است و ملاکی برای تعیین نام رشته‌گرایش‌های زیر مجموعه آن نیست.

**توجه ۲:** درج و اطلاع‌رسانی هر یک از رشته‌گرایش‌ها در ذیل هر مجموعه امتحانی به منزله پذیرش قطعی دانشجو در آن رشته‌گرایش نیست. جزئیات پذیرش دانشجو در هر یک از رشته‌گرایش‌ها پس از اعلام درخواست دانشگاه و تأیید مجوز پذیرش توسط دفتر گسترش آموزش عالی، توسط سازمان در دفترچه راهنمای انتخاب رشته (شماره ۲) سازمان سنجش آموزش کشور و یا دانشگاه آزاد اسلامی درج و به اطلاع متقاضیان می‌رسد.

### ۲۸۰۱- آموزش زبان فرانسه

<b>عناوین دروس امتحانی:</b> ۱- مجموعه دروس تخصصی در سطوح کارشناسی شامل (زبان‌شناسی - گرامر پیشرفته - واژه‌شناسی) و کارشناسی ارشد شامل (زبان‌شناسی کاربردی - مسائل آموزش زبان - ارزشیابی و آزمون‌سازی)، ۲- استعداد تحصیلی و ۳- زبان فرانسه.		
رشته	گرایش	رشته‌های مرتبط که فارغ‌التحصیلان آن می‌توانند در این مجموعه امتحانی شرکت کنند
آموزش زبان فرانسه	-	زبان و ادبیات فرانسه (گرایش ادبی)، آموزش زبان فرانسه، مترجمی زبان فرانسه، زبان‌شناسی همگانی

### ۲۸۰۲- ادبیات فرانسه

<b>عناوین دروس امتحانی:</b> ۱- مجموعه دروس تخصصی در سطوح کارشناسی شامل (دوره‌های ادبی (ادبیات قرون ۱۷ تا ۲۰) - گرامر پیشرفته - واژه‌شناسی) و کارشناسی ارشد شامل (تحلیل متون - نقد تفسیر - مکاتب ادبی)، ۲- استعداد تحصیلی و ۳- زبان فرانسه.		
رشته	گرایش	رشته‌های مرتبط که فارغ‌التحصیلان آن می‌توانند در این مجموعه امتحانی شرکت کنند
ادبیات فرانسه	-	زبان و ادبیات فرانسه (گرایش ادبی)، آموزش زبان فرانسه، مترجمی زبان فرانسه، زبان‌شناسی همگانی

### ۲۸۰۳- آموزش زبان روسی

<b>عناوین دروس امتحانی:</b> ۱- مجموعه دروس تخصصی در سطوح کارشناسی (دستور زبان روسی) و کارشناسی ارشد شامل (زبان روسی معاصر (آواشناسی - صرف و نحو) - واژه‌شناسی و واژه‌سازی - اصول و روش تحقیق - اصول و روش تدریس)، ۲- استعداد تحصیلی و ۳- زبان روسی.		
رشته	گرایش	رشته‌های مرتبط که فارغ‌التحصیلان آن می‌توانند در این مجموعه امتحانی شرکت کنند
آموزش زبان روسی	-	زبان و ادبیات روسی، آموزش زبان روسی، مترجمی زبان روسی، زبان‌شناسی همگانی، مطالعات جهان (گرایش مطالعات روسیه)

### ۲۸۰۴- آموزش زبان آلمانی

<b>عناوین دروس امتحانی:</b> ۱- مجموعه دروس تخصصی در سطوح کارشناسی شامل (دستور زبان آلمانی - واژه‌سازی) و کارشناسی ارشد شامل (ترجمه متون - ساخت زبان آلمانی - مسائل آموزش زبان (نظریه‌ها - تجزیه و تحلیل خطا - تجزیه و تحلیل کتب درسی آلمانی))، ۲- استعداد تحصیلی و ۳- زبان آلمانی.		
رشته	گرایش	رشته‌های مرتبط که فارغ‌التحصیلان آن می‌توانند در این مجموعه امتحانی شرکت کنند
آموزش زبان آلمانی	-	آموزش زبان آلمانی، مترجمی زبان آلمانی، زبان و ادبیات آلمانی، زبان‌شناسی همگانی، مطالعات کشورهای آلمانی زبان

### ۲۸۰۵- آموزش زبان انگلیسی

<b>عناوین دروس امتحانی:</b> ۱- مجموعه دروس تخصصی در سطوح کارشناسی (زبان‌شناسی) و کارشناسی ارشد شامل (آزمون‌سازی زبان - روش تحقیق در مسائل آموزش زبان - مسائل آموزش زبان (نظریه‌ها - مهارت‌ها - اصول و روش تدریس - تهیه و تدوین مطالب درسی))، ۲- استعداد تحصیلی و ۳- زبان انگلیسی - عمومی (خاص).		
رشته	گرایش	رشته‌های مرتبط که فارغ‌التحصیلان آن می‌توانند در این مجموعه امتحانی شرکت کنند
آموزش زبان انگلیسی	-	آموزش زبان انگلیسی، مترجمی زبان انگلیسی، زبان و ادبیات انگلیسی، زبان‌شناسی همگانی



### ۲۸۰۶- زبان و ادبیات انگلیسی

**عناوین دروس امتحانی:** ۱- مجموعه دروس تخصصی در سطوح کارشناسی شامل (سیری بر تاریخ ادبیات انگلیسی ۱ و ۲ - فنون و صناعات) و کارشناسی ارشد شامل (نقد ادبی - داستان بلند - دوره‌های ادبی (ادبیات قرن ۱۷ و ۱۸ - شناخت ادبیات - شعر معاصر انگلیسی))، ۲- استعداد تحصیلی و ۳- زبان انگلیسی - عمومی (خاص).

رشته‌های مرتبط که فارغ‌التحصیلان آن می‌توانند در این مجموعه امتحانی شرکت کنند	گرایش	رشته
زبان و ادبیات انگلیسی، مترجمی زبان انگلیسی، آموزش زبان انگلیسی، زبان‌شناسی همگانی	-	زبان و ادبیات انگلیسی

### ۲۸۰۷- ترجمه

**عناوین دروس امتحانی:** ۱- مجموعه دروس تخصصی در سطوح کارشناسی شامل (روش تدریس - زبان‌شناسی) و کارشناسی ارشد شامل (روش تحقیق در ترجمه - نظریه‌های ترجمه - نقد ترجمه - فرهنگ و جامعه‌شناسی در ترجمه)، ۲- استعداد تحصیلی و ۳- زبان انگلیسی - عمومی (خاص).

رشته‌های مرتبط که فارغ‌التحصیلان آن می‌توانند در این مجموعه امتحانی شرکت کنند	گرایش	رشته
مترجمی زبان انگلیسی، آموزش زبان انگلیسی، زبان و ادبیات انگلیسی، زبان‌شناسی همگانی	-	ترجمه

### ۲۸۰۸- زبان‌شناسی

**عناوین دروس امتحانی:** ۱- مجموعه دروس تخصصی در سطوح کارشناسی (کلیات زبان‌شناسی) و کارشناسی ارشد شامل (دروس پایه زبان‌شناسی (آواشناسی و واج‌شناسی - صرف - نحو - معناشناسی - مکاتب زبان‌شناسی - تجزیه و تحلیل کلام) - مسایل میان رشته‌ای زبان‌شناسی (جامعه‌شناسی زبان - روان‌شناسی زبان - زبان‌شناسی رایانشی))، ۲- استعداد تحصیلی و ۳- زبان انگلیسی - عمومی (خاص).

رشته‌های مرتبط که فارغ‌التحصیلان آن می‌توانند در این مجموعه امتحانی شرکت کنند	گرایش	رشته
زبان‌شناسی، زبان‌شناسی رایانشی، آموزش زبان انگلیسی، آموزش زبان فارسی به غیرفارسی‌زبانان، زبان و ادبیات فارسی، آموزش زبان فارسی، آموزش زبان آلمانی، آموزش زبان فرانسه، آموزش زبان روسی، زبان و ادبیات انگلیسی، مترجمی زبان انگلیسی، فرهنگ و زبان‌های باستانی، گفتاردرمانی، واژه‌گزینی و اصطلاح‌شناسی	-	(۱) زبان‌شناسی
	-	(۲) آموزش زبان فارسی به غیرفارسی‌زبانان
	-	(۳) علوم شناختی - زبان‌شناسی

### ۲۸۰۹- زبان‌های باستانی ایران

**عناوین دروس امتحانی:** ۱- مجموعه دروس تخصصی در سطح کارشناسی ارشد شامل (زبان‌های ایران باستان و میانه (اوستایی - فارسی باستان - فارسی میانه (پهلوی) - پارتی - سغدی) - فرهنگ ایران باستان - تاریخ ایران پیش از اسلام)، ۲- استعداد تحصیلی و ۳- زبان انگلیسی.

رشته‌های مرتبط که فارغ‌التحصیلان آن می‌توانند در این مجموعه امتحانی شرکت کنند	گرایش	رشته
فرهنگ و زبان‌های باستانی (تمامی گرایش‌ها)، ایران‌شناسی، زبان‌شناسی همگانی	-	زبان‌های باستانی ایران

**فرم مخصوص معدل و تعداد واحدهای گذرانده دانشجویان سال آخر مقاطع کارشناسی ارشد و یا دکترای عمومی متقاضی شرکت در آزمون ورودی مقطع دکتری (Ph.D) سال ۱۴۰۱**

باسمه تعالی

محل درج شماره پرونده

تاریخ: ۱۴۰۰/ / شماره:

از: دانشجوی نام و نام خانوادگی: فرزند: به شماره شناسنامه: متولد سال: ورودی رشته: در سال تحصیلی: به: معاونت محترم آموزشی دانشگاه / مؤسسه آموزش عالی باسلام و احترام خواهشمند است مقرر فرمایند، با توجه به اینکه متقاضی ثبت نام و شرکت در رشته امتحانی آزمون ورودی مقطع دکتری (Ph.D) سال ۱۴۰۱ می باشم، میانگین واحدهای گذرانده اینجانب را تا تاریخ ۱۴۰۰/۶/۳۱ جهت اعلام به سازمان سنجش آموزش کشور گواهی نمایید.

نام، نام خانوادگی و امضای دانشجو:

تاریخ تکمیل فرم: ۱۴۰۰/ /

این قسمت توسط نایب رئیس کمیسیون می شود.

**قسمت «الف»**

بدین وسیله تأیید می شود که خانم/آقای فرزند به شماره شناسنامه متولد سال ۱۳ دانشجوی سال آخر رشته بوده و میانگین واحدهای گذرانده ایشان تا تاریخ ۱۴۰۰/۶/۳۱ در این دانشگاه / مؤسسه آموزش عالی، بر مبنای «۰» تا «۲۰» اعشار صحیح و به حروف می باشد. ضمناً نامبرده تا تاریخ فوق، تعداد واحد درسی گذرانیده است.

**معاون آموزشی**  
**دانشگاه یا مؤسسه آموزش عالی**

این قسمت توسط دانشگاه تکمیل می شود.

**قسمت «ب»**

**تذکرات:**

۱- دانشجویان سال آخر مقاطع کارشناسی ارشد و یا دکترای عمومی متقاضی شرکت در آزمون ورودی مقطع دکتری (Ph.D) سال ۱۴۰۱ ضمن درج کامل مشخصات خود و شماره پرونده، در قسمت «الف»، این فرم را در دو نسخه به حوزه معاونت آموزشی محل فارغ التحصیلی خود ارائه نماید.

۲- دانشگاهها و مؤسسات آموزش عالی باید پس از دریافت فرم تکمیل شده از متقاضیان مذکور، قسمت «ب» آن را تکمیل، تأیید و پس از مهر و امضای معاون آموزشی، آن را ثبت و یک نسخه از این فرم را تحویل متقاضی و نسخه دوم را در پرونده دانشجو بایگانی نمایند، تا در صورت هرگونه استعلام در خصوص وضعیت معدل متقاضی، دانشگاه بتواند بر اساس این مدرک موجود بررسی و پاسخ لازم را ارائه نماید.

۳- دانشجویان سال آخر مقاطع کارشناسی ارشد و یا دکترای عمومی، لازم است پس از دریافت فرم تأیید شده آن را نزد خود نگه داشته تا در صورت قبولی به مؤسسه محل قبولی ارائه نمایند. ضمناً آن دسته از متقاضیانی که پس از ثبت نام در این آزمون فارغ التحصیل می شوند، معدل فارغ التحصیلی آنها ملاک نبوده و یا همین معدل (میانگین مندرج در این فرم) از آنان ثبت نام بعمل خواهد آمد.

۴- آن دسته از دانشجویان سال آخر که حداکثر تا تاریخ ۱۴۰۰/۱۱/۳۰ یا ۱۴۰۱/۶/۳۱ در مقاطع کارشناسی ارشد و یا دکترای عمومی فارغ التحصیل می شوند، در مرحله دریافت کارت ورود به جلسه، می توانند نسبت به ویرایش و یا درج معدل فارغ التحصیلی (برای فارغ التحصیلان تا تاریخ ۱۴۰۰/۱۱/۳۰) و یا میانگین نمرات واحدهای درسی گذرانده شده (برای فارغ التحصیلان تا تاریخ ۱۴۰۱/۶/۳۱) خود تا تاریخ ۱۴۰۰/۱۱/۳۰ اقدام نمایند.

## پیش نویسی تقاضانامه ثبت نام آزمون نیمه متمرکز ورودی مقطع دکتری (Ph.D) سال ۱۴۰۱

۱- نام خانوادگی، نام، نام پدر، نام پدر، نام پدر

۲- نام، نام، نام پدر، نام پدر، نام پدر

۳- نام پدر، نام پدر، نام پدر، نام پدر، نام پدر

۴- جنس، زن، مرد، شماره شناسنامه، سری و سریال شناسنامه، /

۵- شماره شناسنامه، سری و سریال شناسنامه، /

۶- سری و سریال شناسنامه، /

۷- تاریخ تولد، روز، ماه، سال، کد ملی، دین، اسلام، مسیحی، کلیمی، زرتشتی

۸- کد ملی، دین، اسلام، مسیحی، کلیمی، زرتشتی

۹- دین، اسلام، مسیحی، کلیمی، زرتشتی

۱۰- متقاضی استفاده از سهمیه پذیرش،

۱- آزاد، ۲- جانشینان ۲۵٪ و بالاتر، ۳- فرزند جانشینان ۲۵٪ و بالاتر، ۴- همسر جانشینان ۲۵٪ و بالاتر، ۵- آزادگان، ۶- فرزند ازاده، ۷- همسر ازاده، ۸- فرزند شهید و مفقودالتر، ۹- همسر شهید و مفقودالتر، ۱۰- رزمنده داوطلب بسیجی (اعزامی از سپاه)، ۱۱- رزمنده وزارت جهاد کشاورزی، ۱۲- رزمنده ستاد کل نیروهای مسلح، ۱۳- جانشینان کمتر از ۲۵٪، ۱۴- فرزند جانشینان کمتر از ۲۵٪، ۱۵- همسر جانشینان کمتر از ۲۵٪، ۱۶- فرزند رزمنده داوطلب بسیجی (اعزامی از سپاه)، ۱۷- فرزند رزمنده وزارت جهاد کشاورزی، ۱۸- فرزند رزمنده ستاد کل نیروهای مسلح، ۱۹- همسر رزمنده داوطلب بسیجی (اعزامی از سپاه)، ۲۰- همسر رزمنده وزارت جهاد کشاورزی، ۲۱- همسر رزمنده ستاد کل نیروهای مسلح

۱۱- مدت حضور داوطلبانه در جبهه (ماه) فقط برای متقاضیان ارگان سهمیه ۱۰، ۱۱، ۱۲، ۱۶، ۱۷، ۱۸، ۱۹، ۲۰ و ۲۱: ماه

۱۲- کد پیگیری ۱۲ رقمی فقط برای متقاضیان ارگان سهمیه ۱۰، ۱۱، ۱۲، ۱۶، ۱۷، ۱۸، ۱۹، ۲۰ و ۲۱: ماه

۱۳- محل تولد، محل صدور شناسنامه، محل تولد، محل صدور شناسنامه، محل تولد، محل صدور شناسنامه

۱۴- محل صدور شناسنامه، محل تولد، محل صدور شناسنامه

۱۵- کد نظام وظیفه، محل درج کد پیگیری ۱۳ رقمی اتباع خارجی

۱۶- از اتباع خارجی، افغانستان، پاکستان، ترکیه، عراق، لبنان، هند، سایر کشورها هستند.

شماره گذرانده اتباع خارجی، شماره کارت اقامت اتباع خارجی، شماره گذرانده اتباع خارجی، شماره کارت اقامت اتباع خارجی

۱۷- نوع معلولیت، بینایی، شنوایی، جسمی حرکتی، آسیب گفتار و زبان، تکلمی رشد (تیسیم)، اعصاب و روان (مختصراً مخصوص متقاضیان صندلی چپ دست)

۱۸- چپ دست هستم (مختصراً مخصوص متقاضیان صندلی چپ دست)

۱۹- وضعیت تحصیلی و یا فارغ التحصیلی، وضعیت تحصیلی و یا فارغ التحصیلی

\* توجه: متقاضیان برای علامتگذاری بند ۱۹، ابتدا ذیل توضیحات ردیف ۱۹ مندرج در صفحه ۱۲ و بندهای «ج و د» شرایط اختصاصی در صفحه ۱۸ همین دفترچه را مطالعه نمایند.

در مقطع کارشناسی ارشد ناپوسته در حال تحصیل هستم و یا فارغ التحصیل شده ام، در مقطع کارشناسی ارشد پیوسته در حال تحصیل هستم و یا فارغ التحصیل شده ام، در مقطع دکتری عمومی در حال تحصیل هستم و یا فارغ التحصیل شده ام، دانشجوی در حال تحصیل در مقطع دکتری تخصصی می باشم.

۲۰- گروه امتحانی، علوم انسانی، علوم پایه، فنی و مهندسی، کشاورزی و منابع طبیعی، هنر، دامپزشکی، زبان نام مجموعه امتحانی

۲۱- کد و نام مجموعه امتحانی، نام مجموعه امتحانی

۲۲- زبان خارجی مجموعه امتحانی، انگلیسی، فرانسه، آلمانی، روسی، عربی، نام مجموعه امتحانی

\* متقاضی بایستی زبان خارجی امتحانی خود را بر اساس زبان خارجی تعریف شده در جدول مجموعه امتحانی انتخابی، با علامتگذاری یکی از موارد این بند مشخص نماید.

۲۳- کدرشته تحصیلی در مقطع کاردانی، کدرشته تحصیلی در مقطع کاردانی

۲۴- کد مؤسسه محل اخذ مدرک کاردانی، کد مؤسسه محل اخذ مدرک کاردانی

۲۵- تاریخ دقیق اخذ مدرک کاردانی، تاریخ دقیق اخذ مدرک کاردانی

۲۶- معدل مقطع کاردانی، معدل مقطع کاردانی

۲۷- کدرشته تحصیلی در مقطع کارشناسی، کدرشته تحصیلی در مقطع کارشناسی

۲۸- کد مؤسسه محل اخذ مدرک کارشناسی، کد مؤسسه محل اخذ مدرک کارشناسی

۲۹- تاریخ دقیق اخذ مدرک کارشناسی، تاریخ دقیق اخذ مدرک کارشناسی

۳۰- معدل مقطع کارشناسی، معدل مقطع کارشناسی

۳۱- کدرشته تحصیلی در مقطع کارشناسی ارشد، کدرشته تحصیلی در مقطع کارشناسی ارشد

۳۲- تاریخ دقیق اخذ مدرک کارشناسی ارشد، تاریخ دقیق اخذ مدرک کارشناسی ارشد

۳۳- معدل مقطع کارشناسی ارشد، معدل مقطع کارشناسی ارشد و یا دکتری عمومی

۳۴- کد مؤسسه محل اخذ مدرک کارشناسی ارشد، کد مؤسسه محل اخذ مدرک کارشناسی ارشد و یا دکتری عمومی

۳۵- مبرری رسمی قطعی و یا رسمی آزمایشی دانشگاهها و مؤسسات آموزشی (دولتی و غیردولتی) و همچنین دانشگاه آزاد اسلامی متقاضی استفاده از سهمیه مریبان می باشم، کد دانشگاه یا موسسه محل خدمت، محل خدمت

۳۷- وضعیت اشتغال، دولتی - رسمی، دولتی - پیمانی، دولتی - قراردادی، دولتی - سایر، غیردولتی، آزاد، نظامی

۳۸- محل اشتغال به کار، محل اشتغال به کار

\* توجه: ۱- متقاضیان شاغل رسمی و پیمانی در ارگان های نظامی، می بایست در بند ۳۷ مشخصاً گزینه «نظامی» را علامتگذاری نمایند. ۲- متقاضیان رسمی و پیمانی وزارت آموزش و پرورش که متقاضی رشته های تحصیلی دانشگاه تربیت دبیر شهید رجایی و نیزه فرهنگیان می باشند، ضمن علامتگذاری یکی از موارد «دولتی - رسمی» و «یا دولتی - پیمانی» در بند ۳۷، محل اشتغال خود را در بند ۳۸ مشخص نمایند.

۳۹- قبولی روزانه سال ۱۴۰۰ می باشم، خیر، بلی، در صورت قبولی، ثبت نام نمودم، ثبت نام نمودم، در صورت ثبت نام، تاریخ انصراف، شماره نامه انصراف، نام شهرستان

۴۰- کد و نام شهرستان برای تعیین حوزه امتحانی (با توجه به جدول شماره ۲ مندرج در صفحات ۲۰ و ۳۱ تکمیل شود) (حوزه امتحانی متقاضی بر اساس کد شهرستان درج شده در این بند تعیین خواهد شد)

۴۱- نشانی محل اقامت، استان، نام استان، کد، نام شهرستان، کد، نام شهرستان

ادامه نشانی، نام شهرستان

۴۲- کدپستی (۱۰ رقمی)، تلفن ثابت، تلفن همراه، تلفن همراه

۴۳- تلفن ثابت، تلفن همراه

۴۴- تلفن همراه

۴۵- آدرس پست الکترونیکی (E-mail)، آدرس پست الکترونیکی (E-mail)

اینجانب ضمن مطالعه کلیه شرایط و ضوابط این دفترچه راهنما، با آگاهی کامل فرم تقاضانامه را تکمیل و تمام اطلاعات درج شده را تأیید می نمایم.

وزارت علوم، تحقیقات و فناوری



سازمان بحس آموزش کشور